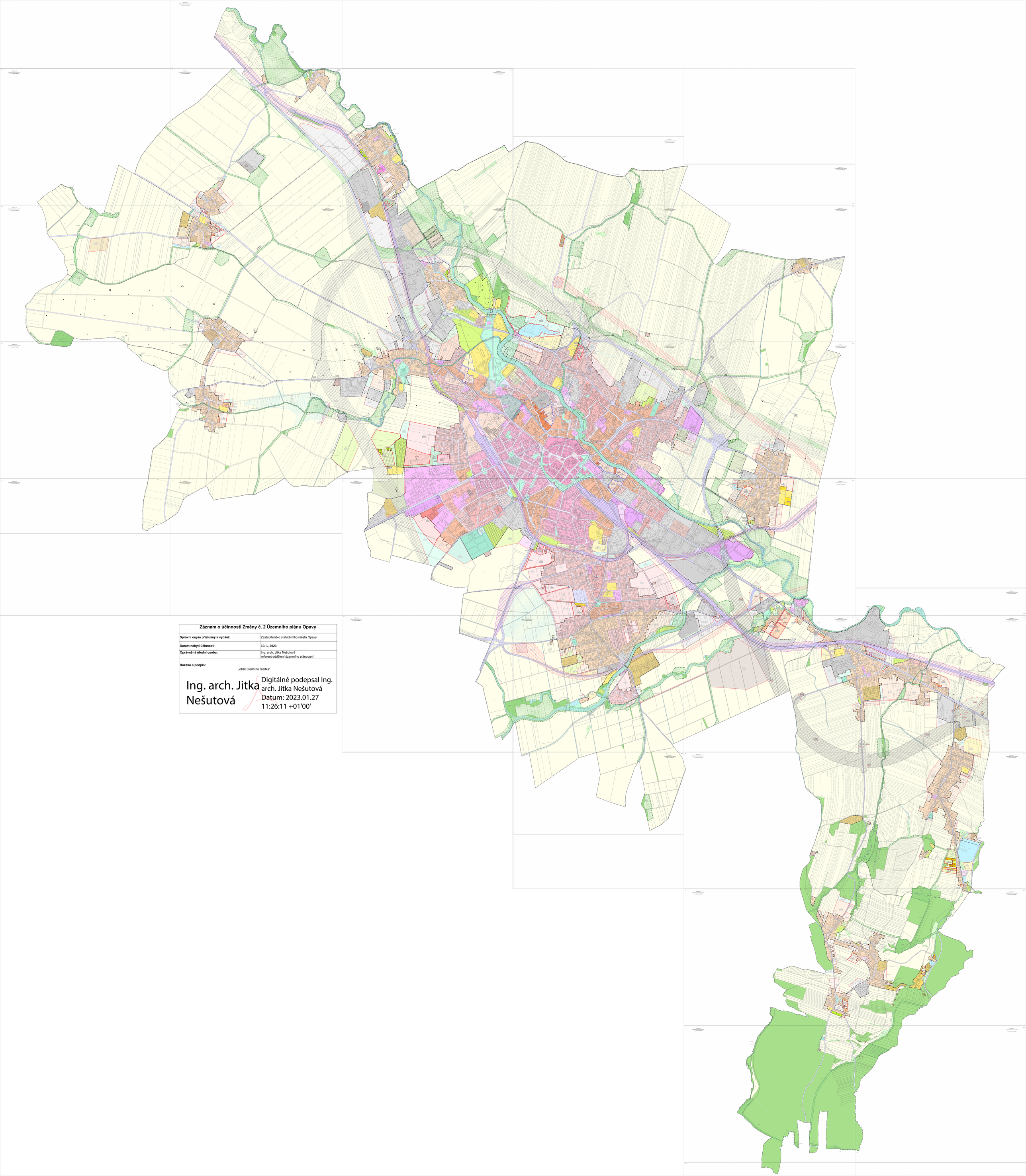

Záznam o účinnosti Změny č. 2 Územního plánu Opavy	
Správní orgán příslušný k vydání:	Zastupitelstvo statutárního města Opavy
Datum nabytí účinnosti:	**19. 1. 2023**
Oprávněná úřední osoba:	Ing. arch. Jitka Nešutová referent oddělení územního plánování
Razítko a podpis:	„otisk úředního razítka“ Ing. arch. Jitka Nešutová Digitálně podepsal Ing. arch. Jitka Nešutová Datum: 2023.01.27 11:26:11 +01'00'