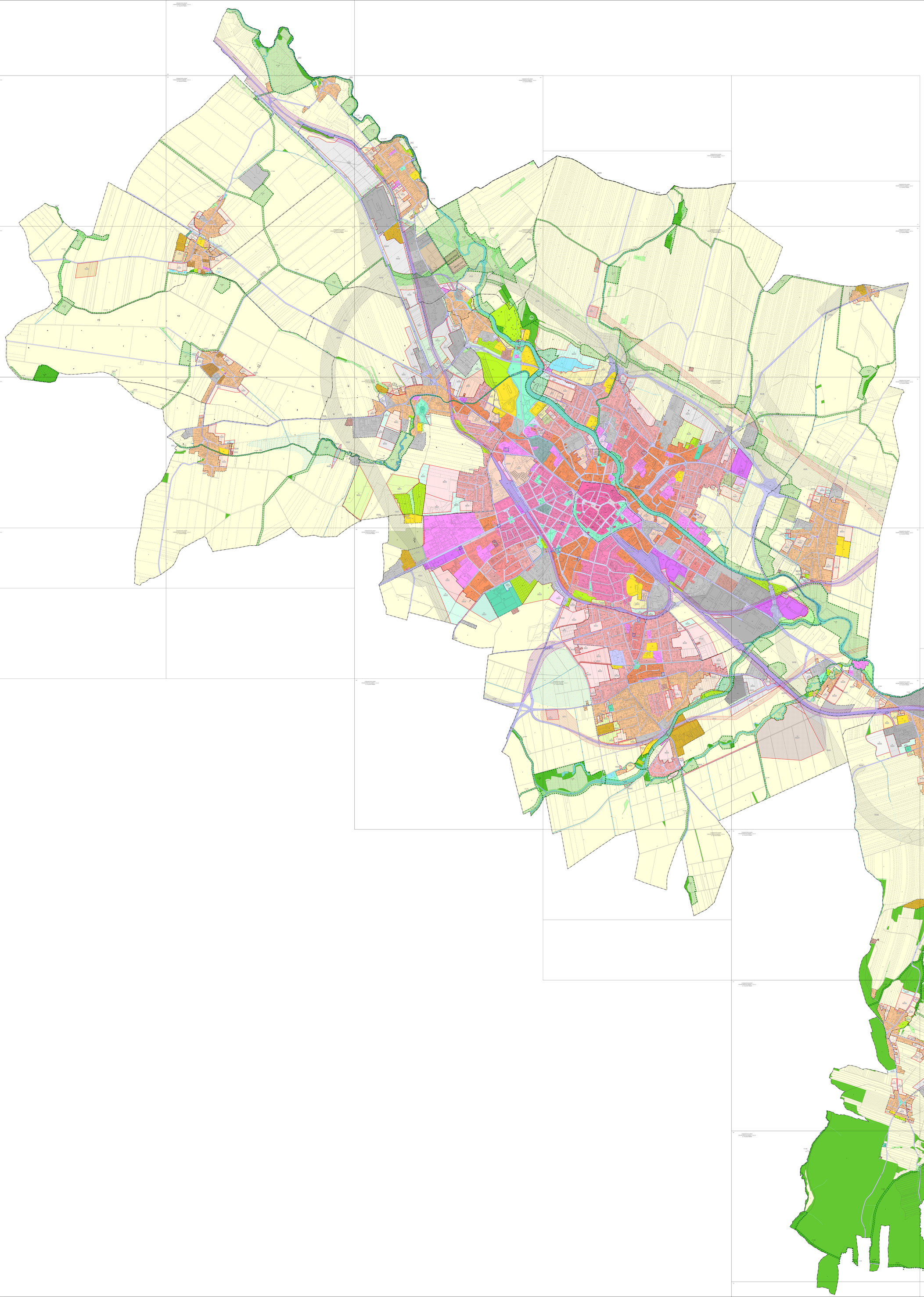

Záznam o účinnosti

Úplné znění po vydání posledních změn územního plánu **Olomouc pův. Olšany**

Kraj:	Olomoucký kraj
Obec:	Olomouc, statutární město Olomouc
Číslo mapového listu podkladové vrstvy:	Olomouc 4
Číslo mapy zřizované podkladové vrstvy:	26-11-00a
Odpovědná osoba pořizovatele:	Ing. Monika Bokisová vedoucí oddělení územního rozvoje odboru strategického plánování
Titul, jméno, příjmení, podpis:	Ing. Monika Bokisová
	Digitálně podepsal Ing. Monika Bokisová Datum: 2024.12.16 12:42:27 +01'00'

Pouze akademické použití