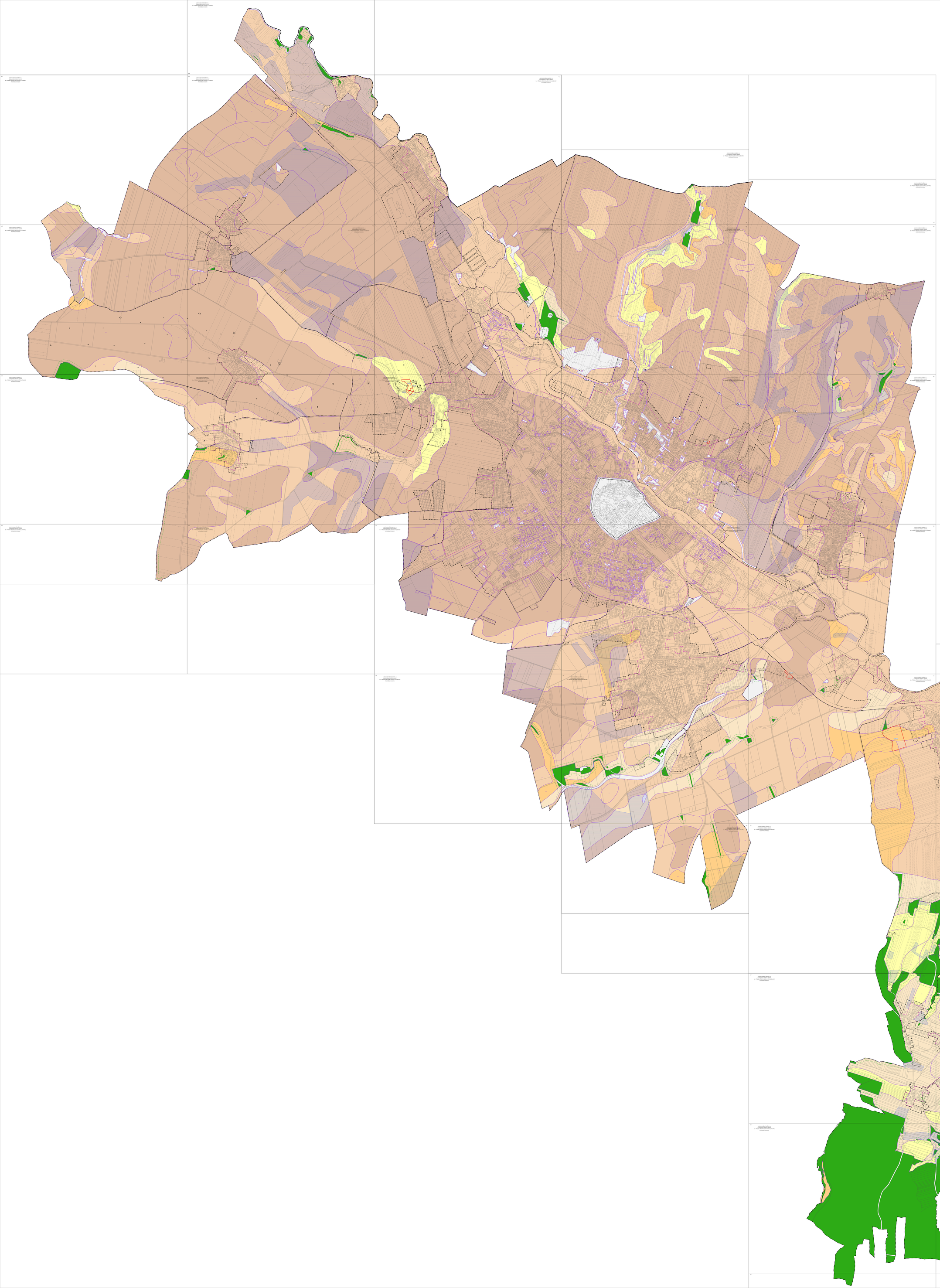

Záznam o účinnosti Změny č. 4 Územního plánu Opavy	
Správní orgán, který změnu vydal:	Zastupitelstvo statutárního města Opavy
Datum nabytí účinnosti:	**28. 11. 2024**
Oprávněná osoba pořizovatele:	Ing. Monika Bokišová referent oddělení územního plánování odboru výstavby a územního plánování
Otisk úředního razítka, podpis:	Ing. Monika Bokišová Digitálně podepsal Ing. Monika Bokišová Datum: 2024.12.13 12:56:41 +01'00'