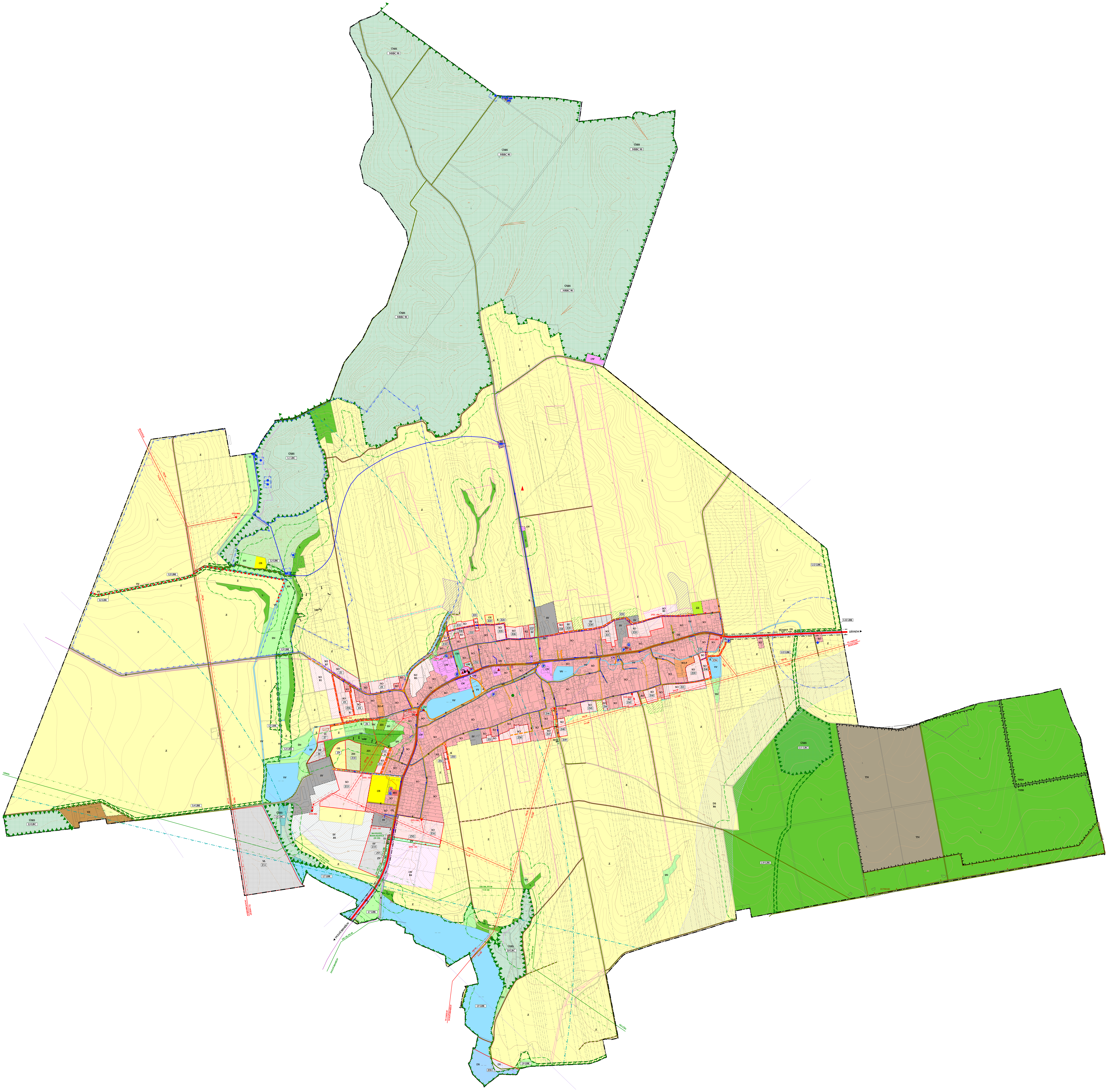

ÚSES
NRBC 90
ÚSES
L1 LBC
ÚSES
L5 LBC
ÚSES
L6 LBC
ÚSES
L8 LBC
ÚSES
L11 LBC
L2 LBK
L3 LBK
L4 LBK
L7 LBK
L9 LBK
L10 LBK
L12 LBK
BOLATICE
OPAVA
HLUČÍN
ZÁVADA ▶
◀ DOLNÍ BENEŠOV
III/46819 DS
TS 110/22 kV BOHUMÍN
TS 110/22 kV DOLNÍ BENEŠOV
DTS 9003
DTS 9001
DTS - N1
DTS - N2
DTS - N3
DTS - N4
DTS - N6
DTS 1931
DTS 1982
DTS 1983
DTS 1992
DTS 2048
VN 32
VN 39
3 x 110
3 x 120
3 x 70
DN 500, PN 40
V 35 150
DN 150, PN 40
RS VTL/STL BOHUSLAVICE (35 155)
3487
3488
8312
70924
71050
01790100
SO
R1
SO
R2
SO
R3
OV
R4
SV
R5
DS
R6
SO
R7
Z1
Z3
Z4
Z5
Z6
TI
Z7
SV
Z8
OS
Z9
ZH
Z10
Z11
Z12
Z13
VL
Z14
SV
Z15
SO
Z16
Z18
Z19
Z20
Z21
Z22
OS
Z23
Z24
Z25
Z26
Z27
Z28
Z29
SV
Z30
Z31
Z32
Z33
Z36
Z38
Z39
Z40
Z41
Z42
Z43
Z44
Z45
Z46
Z47
Z48
Z49
Z50
Z51
Z53
Z54
DS
Z55
Z56
ZV1
ZV2
SO-F
ZZ
VZ
TN
BH
OH
Z
K
L
SN
VV
OS
OV
SV
DS
ZH
ZV