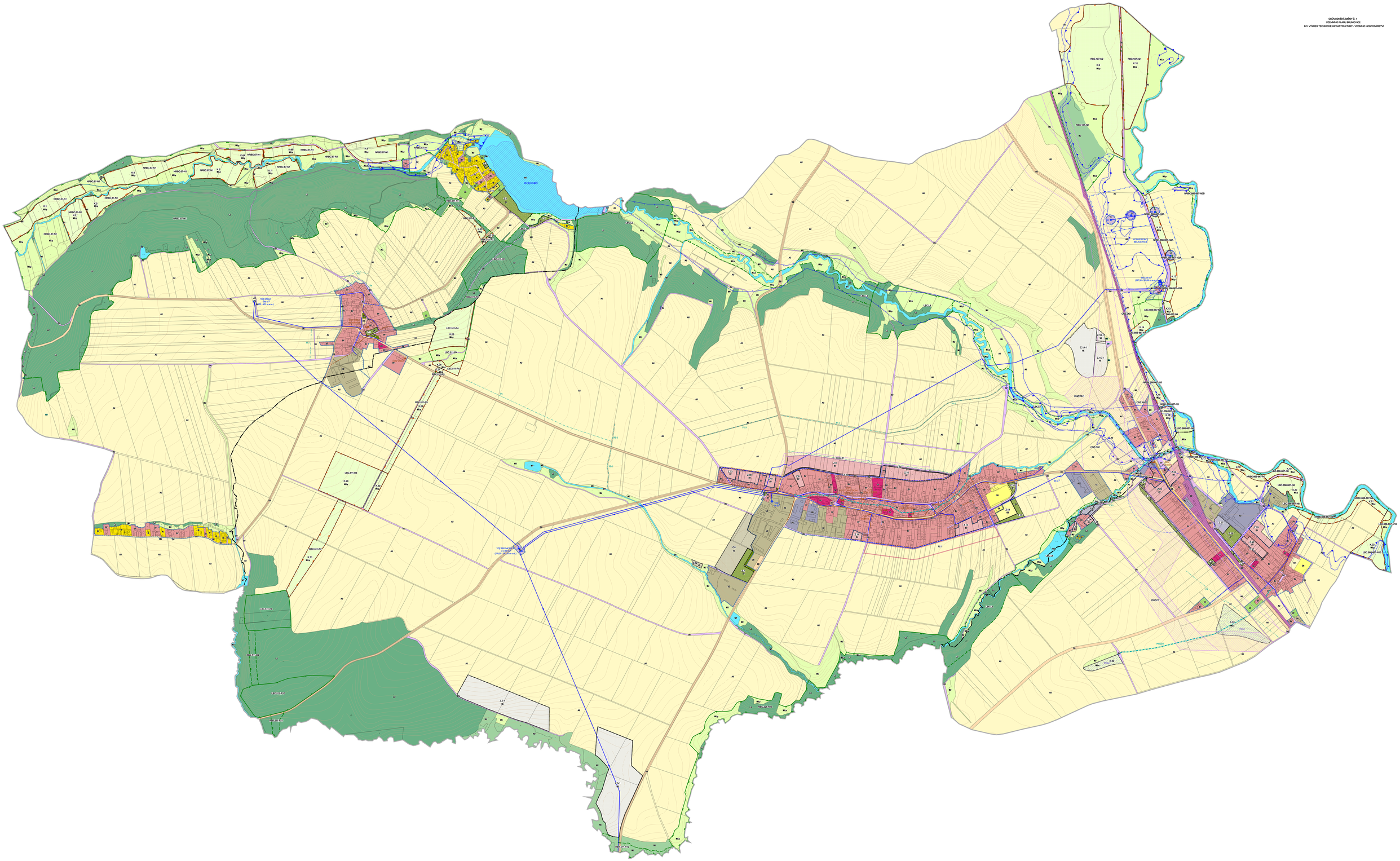ODŮVODNĚNÍ ZMĚNY Č. 1
ÚZEMNÍHO PLÁNU BRUMOVICE
B.3 VÝKRES TECHNICKÉ INFRASTRUKTURY - VODNÍHO HOSPODÁŘSTVÍ