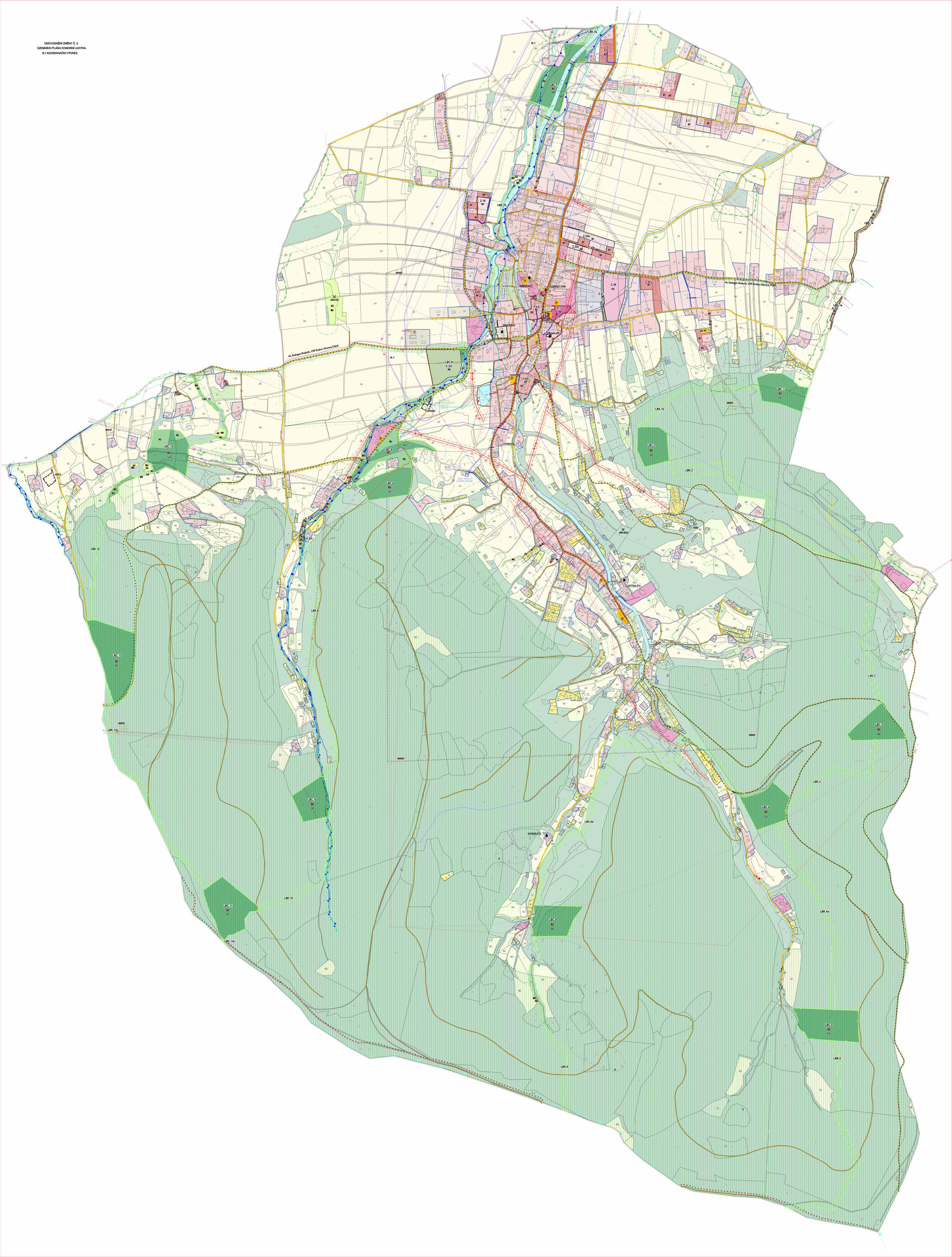ODŮVODNĚNÍ ZMĚNY Č. 2
ÚZEMNÍHO PLÁNU KOMORNÍ LHOTKA
B.1 KOORDINAČNÍ VÝKRES