**ÚZEMNÍ PLÁN OLDŘIŠOV**
**ÚPLNÉ ZNĚNÍ PO ZMĚNĚ Č. 1**
**I.B.2 HLAVNÍ VÝKRES**

Záznam o účinnosti
Úplné znění Územního plánu Oldřišov po vydání
Změny č. 1

| | |
|---|---|
| Správní orgán, který poslední změnu vydal: | Zastupitelstvo obce Oldřišov |
| Pořadové číslo poslední změny: | 1 |
| Datum nabytí účinnosti poslední změny: | 11. 5. 2023 |
| Oprávněná úřední osoba pořizovatele: | Ing. Monika Bokišová, referent oddělení územního plánování |
| Otisk razítka: | |

Ing. Monika Bokišová
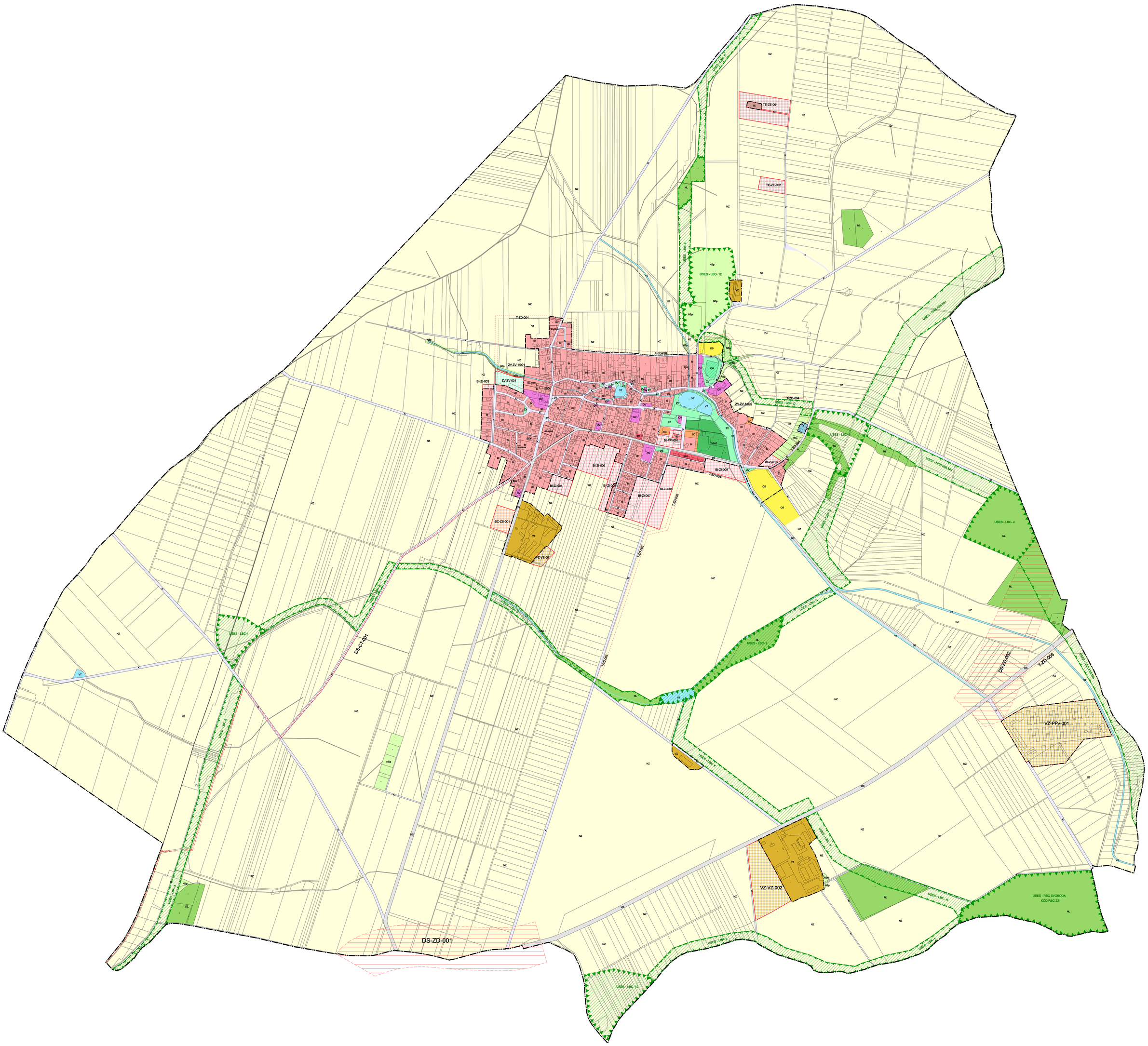
Digitálně podepsal Ing. Monika Bokišová
Datum: 2023.05.12 11:44:03 +02'00'