Územní plán Slavkov - změna č. 4
0-3 I./B.4.

Územní plán Slavkov - změna č. 4
9-3 I./B.4.

Územní plán Slavkov - změna č. 4
1-4 I./B.4.

Územní plán Slavkov - změna č. 4
0-4 I./B.4.

Územní plán Slavkov - změna č. 4
9-4 I./B.4.

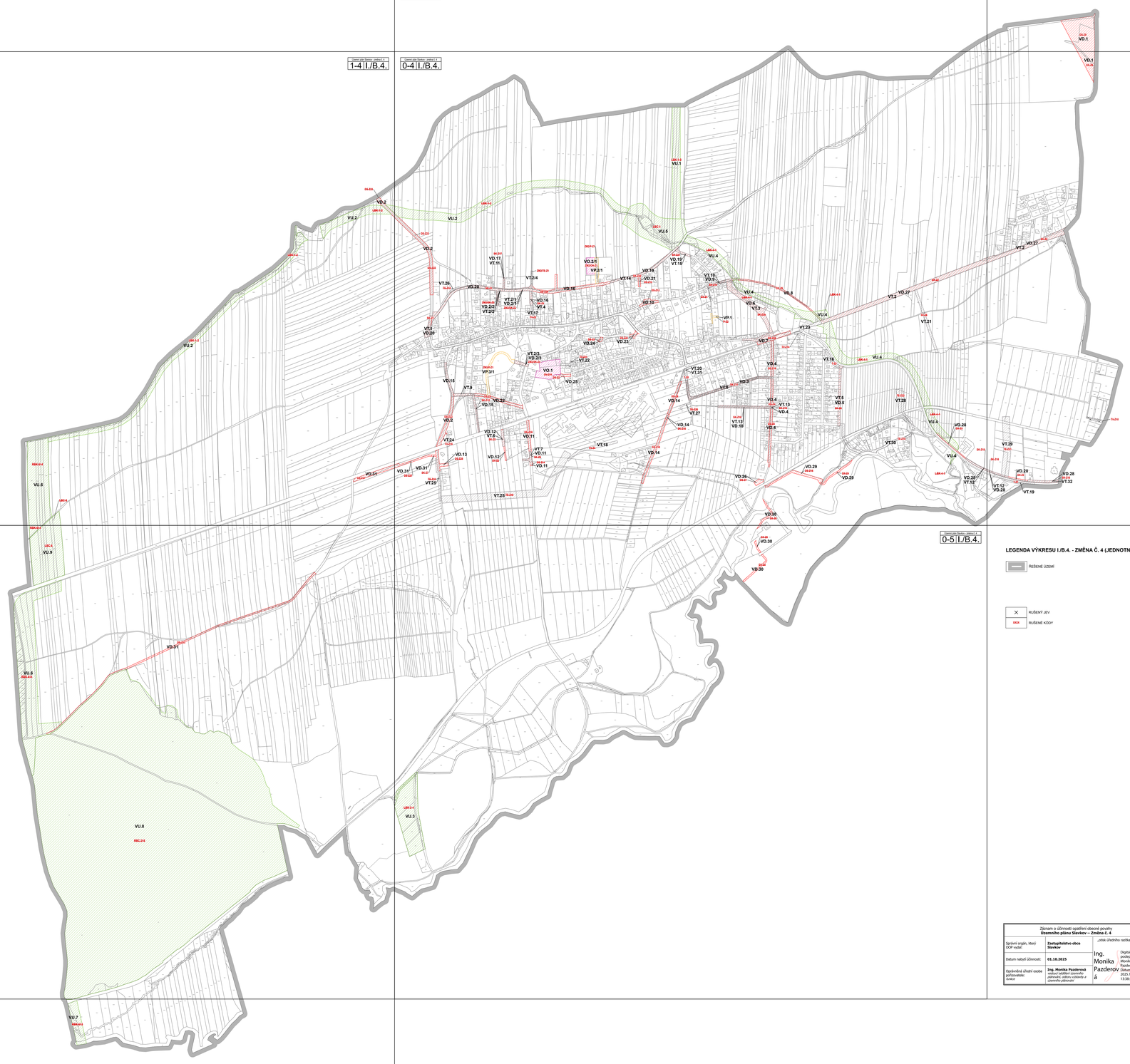

Územní plán Slavkov - změna č. 4
1-5 I./B.4.

Územní plán Slavkov - změna č. 4
0-5 I./B.4.

Územní plán Slavkov - změna č. 4
1-6 I./B.4.

LEGENDA VÝKRESU I./B.4. - ZMĚNA Č. 4 (JEDNOTNÝ STANDARD ÚPD)

- ŘEŠENÉ ÚZEMÍ
- RUŠENÝ JEV
- RUŠENÉ KÓDY

LEGENDA VÝKRESU I./B.4. - PLATNÝ ÚP (JEDNOTNÝ STANDARD ÚPD)

PLOCHY A KORIDORY S MOŽNOSTÍ VYVLASTNĚNÍ

- VD.. VPS DOPRAVNÍ INFRASTRUKTURY
- VT.. VPS TECHNICKÉ INFRASTRUKTURY
- VO.. VPS OBČANSKÉHO VYBAVENÍ
- VP.. VPS VEŘEJNÉHO PROSTRANSTVÍ
- VU.. VPO PRO VYTVÁŘENÍ PRVKŮ ÚZEMNÍHO SYSTÉMU EKOLOGICKÉ STABILITY

ÚZEMNÍ PLÁN SLAVKOV

ZMĚNA Č. 4

VÝKRES VEŘEJNĚ PROSPĚŠNÝCH STAVEB, OPATŘENÍ A ASANACÍ

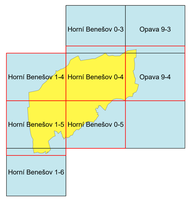

Výkres se skládá z 5 mapových listů.

Podepsal Ing. arch. Helga Kozelská Bencúrová
DN: cn=Ing. arch. Helga Kozelská Bencúrová, o=ČESKÁ KOMORA ARCHITEKTŮ, ou=02604, email=helga.koben@gmail.com
Datum: 2025.08.08 05:31:33 +02'00'

KOBEN ATELIÉR Ing. arch. Helga Kozelská Bencúrová

OBEC	SLAVKOV		
POŘIZOVATEL	MAGISTRÁT MĚSTA OPAVY, ODBOR VÝSTAVBY A ÚZEMNÍHO PLÁNOVÁNÍ, ODDĚLENÍ ÚZEMNÍHO PLÁNOVÁNÍ		
ODPOVĚDNÝ PROJEKTANT	ING. ARCH. HELGA KOZELSKÁ BENCÚROVÁ		
SPOLUPRÁCE	LEG MORAVA, SPOL. S R. O.; ING. BEDŘICH NEČAS; ING. ARCH. JAN ŠTEFAN; ING. ARCH. MARTIN ŠTEFAN; ING. ALENA KRÁLOVÁ; ING. MGMR VÁLEK; RNDr. LEO BURES		
DIGITALIZACE	PAVEL MAREŠ		
	MĚŘÍTKO 1 : 5 000	DATUM: 02/2025	ČÍSLO VÝKRESU I./B.4.

Záznam o účinnosti opatření obecné povahy **Územního plánu Slavkov – Změna Č. 4**		
Správní orgán, který OOP vydal:	**Zastupitelstvo obce Slavkov**	„otisk úředního razítka", podpis
Datum nabytí účinnosti:	**01.10.2025**	Ing. Monika Pazderová Digitálně podepsal Ing. Monika Pazderová Datum: 2025.11.04 13:38:52 +01'00'
Oprávněná úřední osoba pořizovatele: funkce	**Ing. Monika Pazderová** *vedoucí oddělení územního plánování, odboru výstavby a územního plánování*	