Horní Benešov - 1/2 pz změny č. 4
0-3 I./B.4.

Horní Benešov - 1/2 pz změny č. 4
9-3 I./B.4.

Horní Benešov - 1/2 pz změny č. 4
1-4 I./B.4.

Horní Benešov - 1/2 pz změny č. 4
0-4 I./B.4.

Horní Benešov - 1/2 pz změny č. 4
9-4 I./B.4.

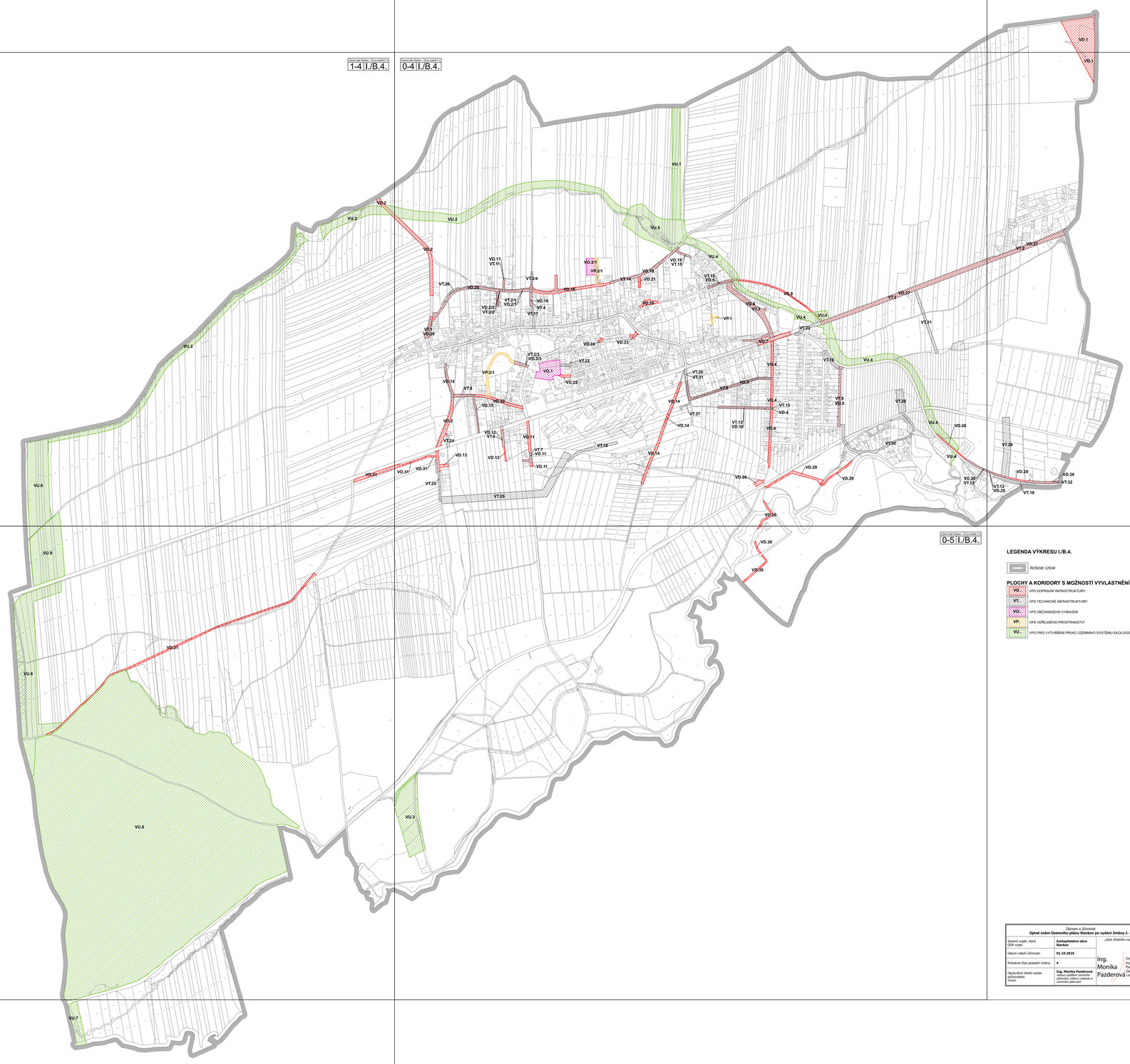

Horní Benešov - 1/2 pz změny č. 4
1-5 I./B.4.

Horní Benešov - 1/2 pz změny č. 4
0-5 I./B.4.

Horní Benešov - 1/2 pz změny č. 4
1-6 I./B.4.

LEGENDA VÝKRESU I./B.4.

- ŘEŠENÉ ÚZEMÍ

PLOCHY A KORIDORY S MOŽNOSTÍ VYVLASTNĚNÍ

- VD.. VPS DOPRAVNÍ INFRASTRUKTURY
- VT.. VPS TECHNICKÉ INFRASTRUKTURY
- VO.. VPS OBČANSKÉHO VYBAVENÍ
- VP.. VPS VEŘEJNÉHO PROSTRANSTVÍ
- VU.. VPO PRO VYTVÁŘENÍ PRVKŮ ÚZEMNÍHO SYSTÉMU EKOLOGICKÉ STABILITY

ÚZEMNÍ PLÁN SLAVKOV

ÚPLNÉ ZNĚNÍ PO VYDÁNÍ ZMĚNY Č. 4

VÝKRES VEŘEJNĚ PROSPĚŠNÝCH STAVEB, OPATŘENÍ A ASANACÍ

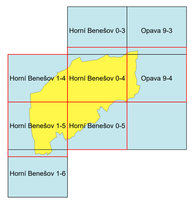

Výkres se skládá z 5 mapových listů.

Záznam o účinnosti **Úplné znění Územního plánu Slavkov po vydání Změny č. 4**		
Správní orgán, který ÚP vydal:	**Zastupitelstvo obce Slavkov**	„otisk úředního razítka", podpis Ing. Monika Pazderová Digitálně podepsal Ing. Monika Pazderová Datum: 2025.11.04 14:34:54 +01'00'
Datum nabytí účinnosti:	**01.10.2025**	
Pořadové číslo poslední změny:	**4**	
Oprávněná úřední osoba pořizovatele: funkce	**Ing. Monika Pazderová** *vedoucí odboru výstavby a územního plánování*	

KOBEN ATELIÉR Ing. arch. Helga Kozelská Bencúrová

OBEC	SLAVKOV			
POŘIZOVATEL	MAGISTRÁT MĚSTA OPAVY, ODBOR VÝSTAVBY A ÚZEMNÍHO PLÁNOVÁNÍ, OODĚLENÍ ÚZEMNÍHO PLÁNOVÁNÍ			
ODPOVĚDNÝ PROJEKTANT	ING. ARCH. HELGA KOZELSKÁ BENCÚROVÁ			
SPOLUPRÁCE	LED MORAVA, SPOL. S R. O. - ING. BEDŘICH NĚČAS; ING. ARCH. ZDENĚK ŠTEFAN; ING. ALENA KSELOVÁ; ING. BOJMIR VÁLEK, PHDr. LEO BUREŠ			
DIGITALIZACE	PAVEL MAREK			
	MĚŘÍTKO 1 : 5 000	DATUM: 07/2025	ČÍSLO VÝKRESU:	**I./B.4.**