1-4 I./B.1.

0-3 I./B.1.

9-3 I./B.1.

0-4 I./B.1.

9-4 I./B.1.

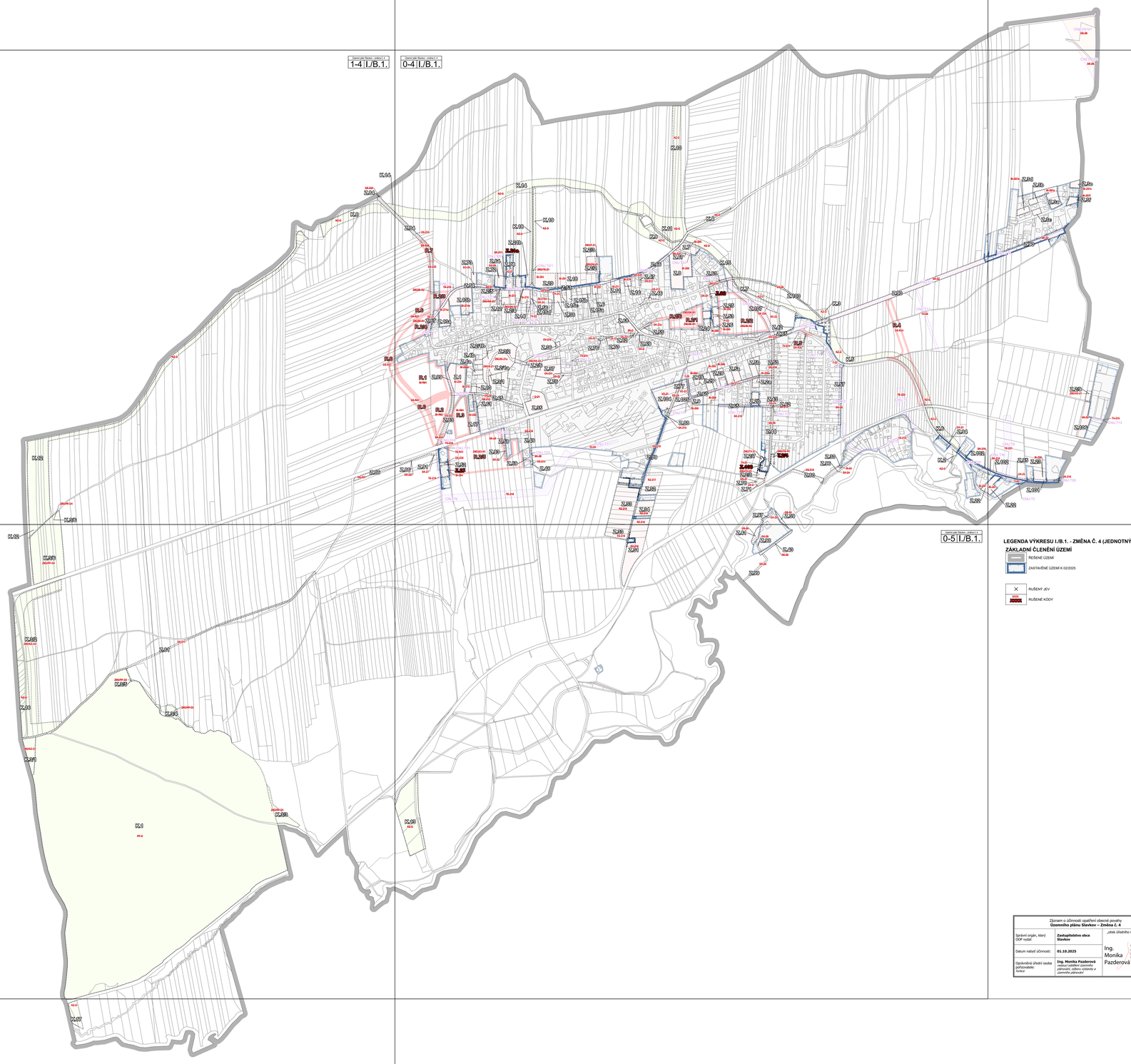

1-5 I./B.1.

0-5 I./B.1.

1-6 I./B.1.

LEGENDA VÝKRESU I./B.1. - ZMĚNA Č. 4 (JEDNOTNÝ STANDARD ÚPD)

ZÁKLADNÍ ČLENĚNÍ ÚZEMÍ

- ŘEŠENÉ ÚZEMÍ
- ZASTAVĚNÉ ÚZEMÍ K 03/2025
- RUŠENÝ JEV
- 0/02 RUŠENÉ KÓDY

LEGENDA VÝKRESU I./B.1. - PLATNÝ ÚP (JEDNOTNÝ STANDARD ÚPD)

ZÁKLADNÍ ČLENĚNÍ ÚZEMÍ

- ZASTAVĚNÉ ÚZEMÍ K 12/2022
- ZV ZASTAVITELNÁ PLOCHA
- TI TRANSFORMAČNÍ PLOCHA
- PZ PLOCHA ZMĚNY V KRAJINĚ
- RZ ÚZEMÍ REZERVA
- ONZ KORIDOR NAD PLOCHAMI S ROZDÍLNÝM ZPŮSOBEM VYUŽITÍ Z NAŘÍZENÉ DOKUMENTACE PRO DOPRAVNÍ INFRASTRUKTURU
- ONIU KORIDOR NAD PLOCHAMI S ROZDÍLNÝM ZPŮSOBEM VYUŽITÍ VYMEZENÝ ÚZEMNÍM PLÁNEM PRO TECHNICKOU INFRASTRUKTURU
- ONIU REZERVNÍ KORIDOR NAD PLOCHAMI S ROZDÍLNÝM ZPŮSOBEM VYUŽITÍ VYMEZENÝ ÚZEMNÍM PLÁNEM PRO TECHNICKOU INFRASTRUKTURU

ÚZEMNÍ PLÁN SLAVKOV

ZMĚNA Č. 4

VÝKRES ZÁKLADNÍHO ČLENĚNÍ ÚZEMÍ

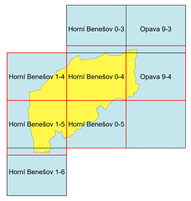

Výkres se skládá z 5 mapových listů.

Podepsal Ing. arch. Helga Kozelská Bencúrová
DN: cn=Ing. arch. Helga Kozelská Bencúrová, o=ČESKÁ KOMORA ARCHITEKTŮ, ou=02604, email=helga.koben@gmail.com
Datum: 2025.08.08 06:01:13 +02'00'

KOBEN ATELIÉR
Ing. arch. Helga Kozelská Bencúrová

OBEC	SLAVKOV		
POŘIZOVATEL	MAGISTRÁT MĚSTA OPAVY- ODBOR VÝSTAVBY A ÚZEMNÍHO PLÁNOVÁNÍ, ODDĚLENÍ ÚZEMNÍHO PLÁNOVÁNÍ		
ODPOVĚDNÝ PROJEKTANT	ING. ARCH. HELGA KOZELSKÁ BENCÚROVÁ		
SPOLUPRÁCE	LEO MORAVA, SPOL. S R. O. - ING. BEDŘICH MIČAIS; MINO, SPOL. S R. O. - ING. ZDENĚK CHLADÍREK; ING. ALENA KIBULOVÁ, ING. MOJMÍR VÁLEK, RNDr. LEO BUREŠ		
DIGITALIZACE	PAVEL MAREK		
	MĚŘÍTKO 1 : 5 000	DATUM: 02/2025	ČÍSLO VÝKRESU I./B.1.

Záznam o účinnosti opatření obecné povahy
Územního plánu Slavkov – Změna Č. 4

Správní orgán, který ÚOP vydal:	**Zastupitelstvo obce Slavkov**	„otisk úředního razítka", podpis
Datum nabytí účinnosti:	**01.10.2025**	Ing. Monika Pazderová
Oprávněná úřední osoba pořizovatele: *funkce*	**Ing. Monika Pazderová** *vedoucí oddělení územního plánování, odboru výstavby a územního plánování*	Digitálně podepsal Ing. Monika Pazderová Datum: 2025.11.04 12:27:13 +01'00'