Územní plán Slavkov - ÚP po změně č. 4
0-3 I./B.1.

Územní plán Slavkov - ÚP po změně č. 4
9-3 I./B.1.

Územní plán Slavkov - ÚP po změně č. 4
1-4 I./B.1.

Územní plán Slavkov - ÚP po změně č. 4
0-4 I./B.1.

Územní plán Slavkov - ÚP po změně č. 4
9-4 I./B.1.

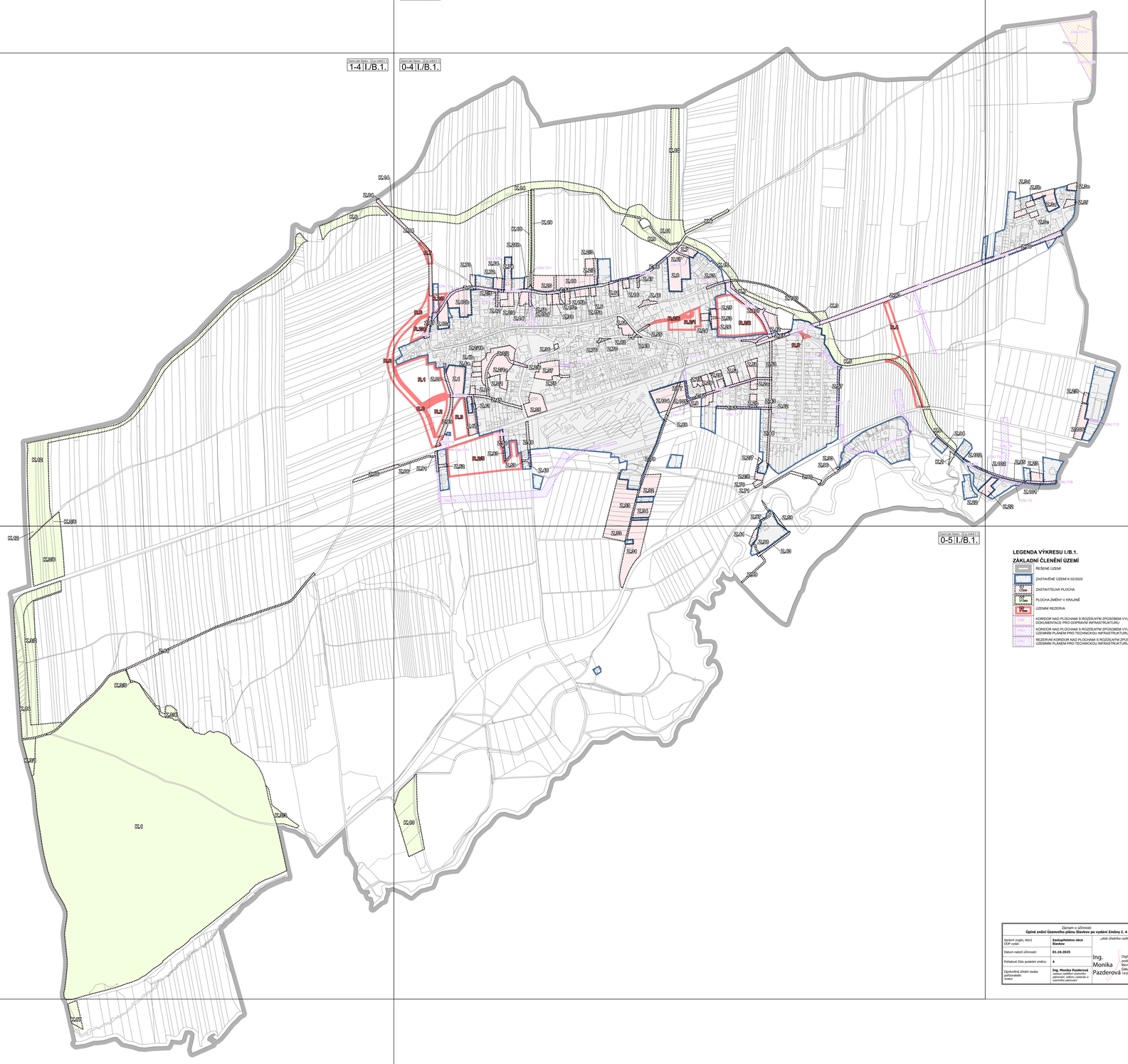

Územní plán Slavkov - ÚP po změně č. 4
1-5 I./B.1.

Územní plán Slavkov - ÚP po změně č. 4
0-5 I./B.1.

Územní plán Slavkov - ÚP po změně č. 4
1-6 I./B.1.

LEGENDA VÝKRESU I./B.1.

ZÁKLADNÍ ČLENĚNÍ ÚZEMÍ

- ŘEŠENÉ ÚZEMÍ
- ZASTAVĚNÉ ÚZEMÍ K 02/2025
- ZASTAVITELNÁ PLOCHA
- PLOCHA ZMĚNY V KRAJINĚ
- ÚZEMNÍ REZERVA
- KORIDOR NAD PLOCHAMI S ROZDÍLNÝM ZPŮSOBEM VYUŽITÍ Z NAŘÁZENÉ DOKUMENTACE PRO DOPRAVNÍ INFRASTRUKTURU
- KORIDOR NAD PLOCHAMI S ROZDÍLNÝM ZPŮSOBEM VYUŽITÍ VYMEZENÝ ÚZEMNÍM PLÁNEM PRO TECHNICKOU INFRASTRUKTURU
- REZERVNÍ KORIDOR NAD PLOCHAMI S ROZDÍLNÝM ZPŮSOBEM VYUŽITÍ VYMEZENÝ ÚZEMNÍM PLÁNEM PRO TECHNICKOU INFRASTRUKTURU

ÚZEMNÍ PLÁN SLAVKOV

ÚPLNÉ ZNĚNÍ PO VYDÁNÍ ZMĚNY Č. 4

VÝKRES ZÁKLADNÍHO ČLENĚNÍ ÚZEMÍ

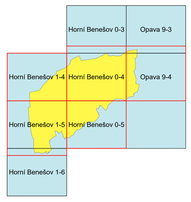

Výkres se skládá z 5 mapových listů.

Záznam o účinnosti

Úplné znění Územního plánu Slavkov po vydání Změny č. 4

Správní orgán, který ÚOP vydal:	**Zastupitelstvo obce Slavkov**	„otisk úředního razítka", podpis
Datum nabytí účinnosti:	**01.10.2025**	Ing. Monika Pazderová — Digitálně podepsal Ing. Monika Pazderová Datum: 2025.11.04 14:09:45 +01'00'
Pořadové číslo poslední změny:	**4**	
Oprávněná úřední osoba pořizovatele: funkce	**Ing. Monika Pazderová** *vedoucí odboru výstavby a územního plánování*	

KOBEN	ATELIÉR Ing. arch. Helga Kozelská Benczrová				
OBEC	SLAVKOV				
POŘIZOVATEL	MAGISTRÁT MĚSTA OPAVY ODBOR VÝSTAVBY A ÚZEMNÍHO PLÁNOVÁNÍ, ODDĚLENÍ ÚZEMNÍHO PLÁNOVÁNÍ				
ODPOVĚDNÝ PROJEKTANT	ING. ARCH. HELGA KOZELSKÁ BENCZRÓVÁ				
SPOLUPRÁCE	LEO MORAVA, SPOL. S R. O. - ING. BEDŘICH NEČAS; ING. ARCH. ZDENĚK ŠTOLA; ING. ALENA KSELOVÁ; ING. EDUARD VALEŠ; RNDr. LEO BUREŠ				
DIGITALIZACE	PAVEL MAREK				
	MĚŘÍTKO 1 : 5 000	DATUM: 07/2025	ČÍSLO VÝKRESU	**I./B.1.**	