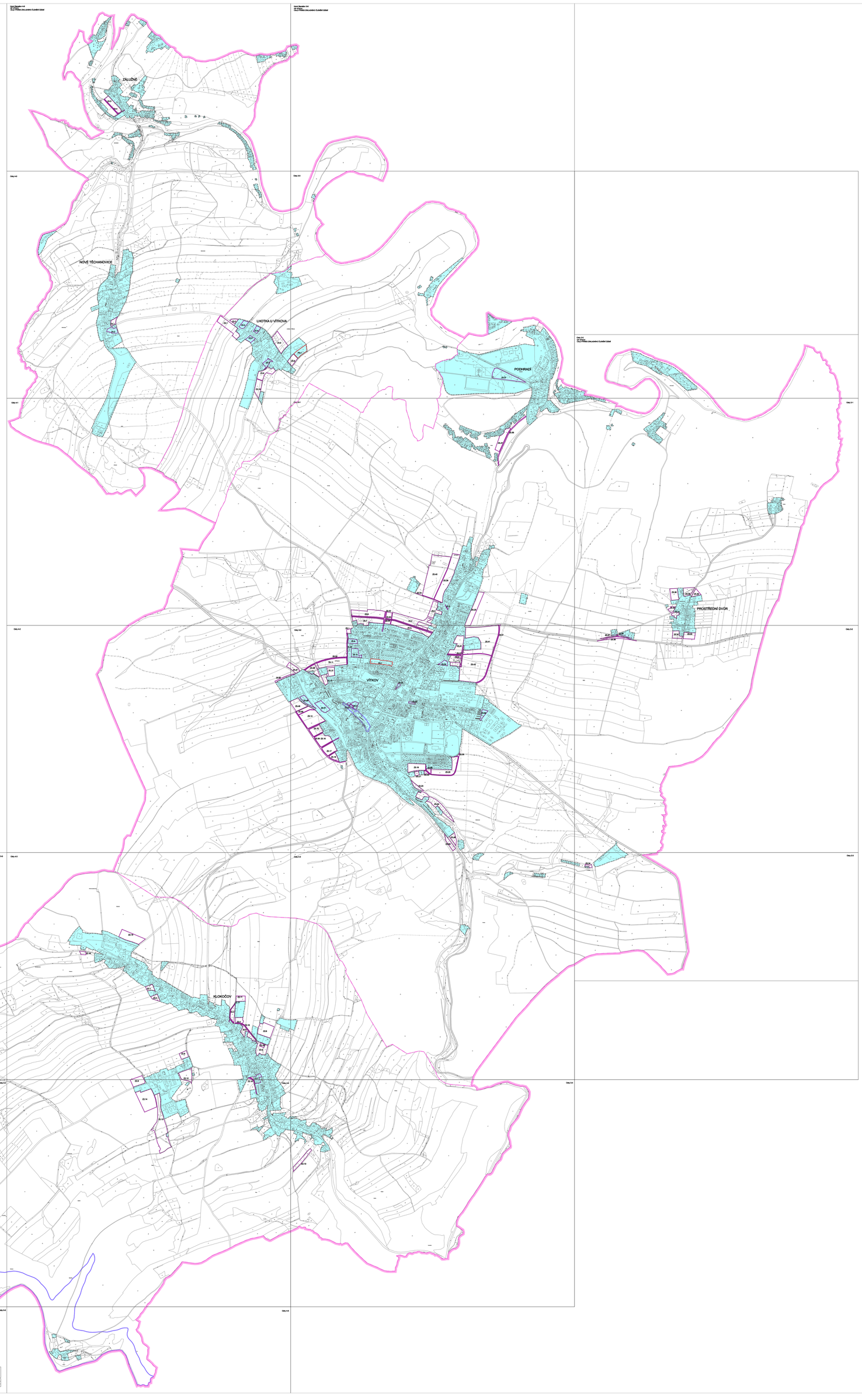

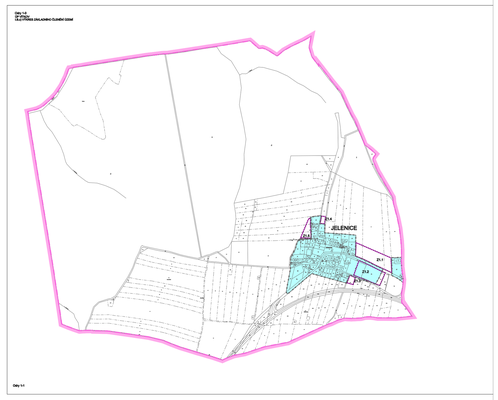

I. ÚZEMNÍ PLÁN

VÍTKOVA

PRÁVNÍ STAV PO ZMĚNĚ Č. 1

I.B.a) VÝKRES ZÁKLADNÍHO ČLENĚNÍ ÚZEMÍ

1 : 5 000

HRANICE
ÚPN

- OBCE ZNÁMÉHO ÚZEMÍ
- HRANICE KATASTRU
- ZASTAVĚNÉ ÚZEMÍ K 31. 12. 2010
- 01 HLAVNÍ ZASTAVITELNÉ PLOCHY
- 02 HLAVNÍ PLOCHY VÝROBNÍCH A SKLADOVÝCH
- 03 HLAVNÍ ÚZEMÍ REZERVY

ZPRACOVATEL: OBJEDNATEL:
ÚŘAD ÚZEMNÍHO PLÁNOVÁNÍ, ÚZEMNÍ PLÁNOVÁNÍ, SAVOLIVA 1
OBJEDNATEL ÚZEMNÍHO ÚZEMNÍHO ÚZEMNÍ PLÁNOVÁNÍ, ÚZEMNÍ PLÁNOVÁNÍ, SAVOLIVA

URBANISTICKÉ STŘEDISKO OSTRAVA, s.r.o.
Nádražní 2, 1 Ostrava-Poruba, 708 00 tel. 59 592 01 32, 59 592 02 31

VEDOUCÍ ÚP:	Ing. arch. Petr Kubíček	datum:	2010
ZODPOVĚDNÝ ARCH.:	Ing. arch. Petr Kubíček	datum:	2010
KONTROLOVAL:	Ing. arch. Petr Kubíček	datum:	2010
VALIDOVAL:	MĚSTO VÍTKOV	DATUM:	2010