ÚZEMNÍ PLÁN KOZMICE

A03 Veřejně prospěšné stavby, opatření a asanace

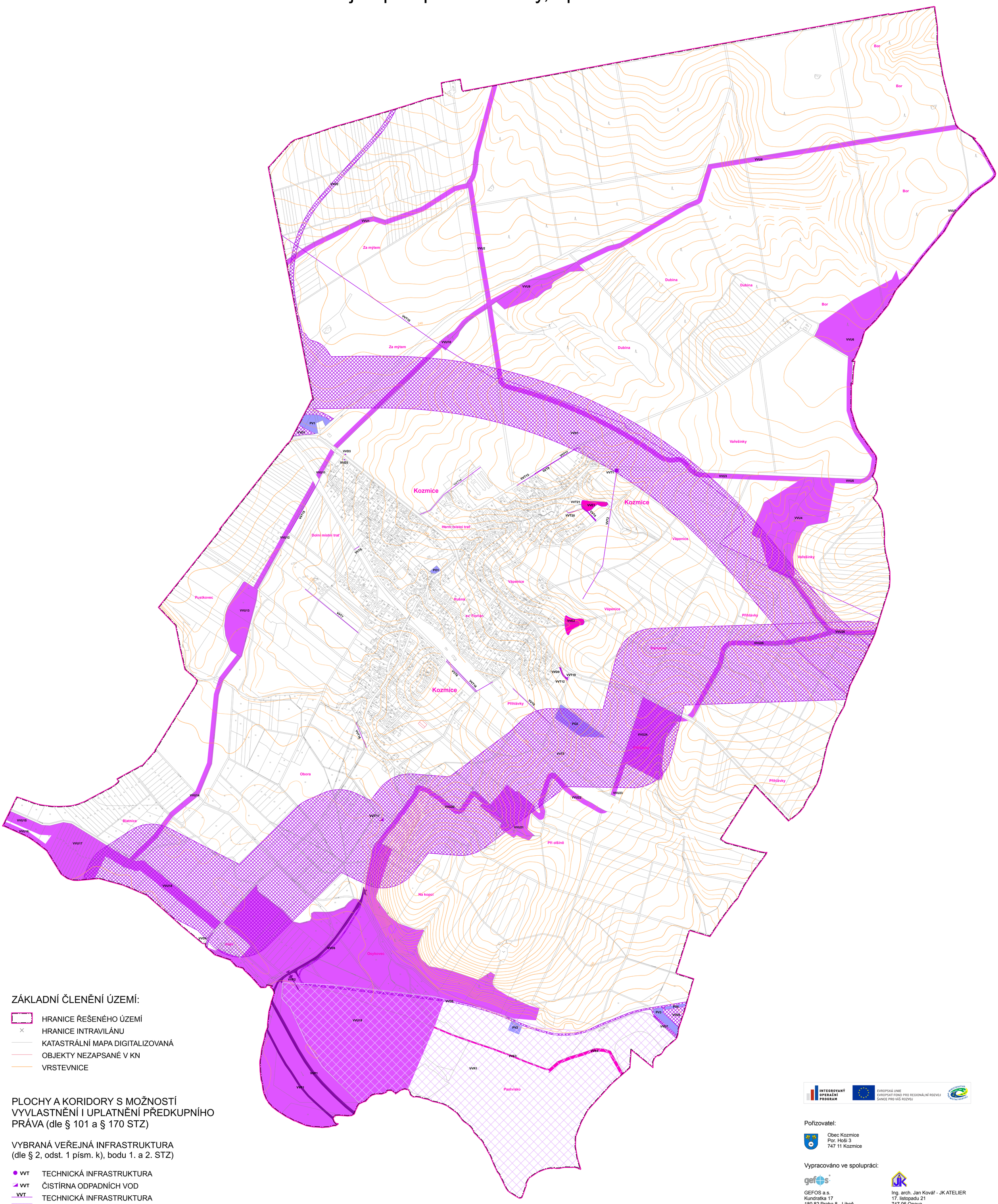

ZÁKLADNÍ ČLENĚNÍ ÚZEMÍ:

- HRANICE ŘEŠENÉHO ÚZEMÍ
- HRANICE INTRAVILÁNU
- KATASTRÁLNÍ MAPA DIGITALIZOVANÁ
- OBJEKTY NEZAPSANÉ V KN
- VRSTEVNICE

PLOCHY A KORIDORY S MOŽNOSTÍ VYVLASTNĚNÍ I UPLATNĚNÍ PŘEDKUPNÍHO PRÁVA (dle § 101 a § 170 STZ)

VYBRANÁ VEŘEJNÁ INFRASTRUKTURA (dle § 2, odst. 1 písm. k), bodu 1. a 2. STZ)

- VVT — TECHNICKÁ INFRASTRUKTURA
- VVT — ČISTÍRNA ODPADNÍCH VOD
- VVT — TECHNICKÁ INFRASTRUKTURA
- VVD — DOPRAVNÍ INFRASTRUKTURA
- KORIDOR VVTL

VYBRANÁ VEŘEJNĚ PROSPĚŠNÁ OPATŘENÍ (dle § 2, odst. 1 písm. m), výběr dle § 170 STZ)

- VVR — REVITALIZACE DOBÝVACÍHO PROSTORU ŠTĚRKOPÍSKU
- VVE — OPATŘENÍ KE ZVYŠOVÁNÍ RETENČNÍCH SCHOPNOSTÍ ÚZEMÍ A PROTIEROZNÍCH OPATŘENÍ
- VVP — OCHRANA PROTI POVODNÍM
- VVU — ZALOŽENÍ PRVKŮ ÚSES

PLOCHY A KORIDORY POUZE S MOŽNOSTÍ UPLATNĚNÍ PŘEDKUPNÍHO PRÁVA (dle § 101 STZ)

VYBRANÁ VEŘEJNÁ INFRASTRUKTURA (dle § 2, odst. 1 písm. k), bodu 3. a 4. STZ)

- PV — VEŘEJNÁ PROSTRANSTVÍ
- PO — OBČANSKÉ VYBAVENÍ - VEŘEJNÁ INFRASTRUKTURA

S

INTEGROVANÝ OPERAČNÍ PROGRAM
EVROPSKÁ UNIE
EVROPSKÝ FOND PRO REGIONÁLNÍ ROZVOJ
ŠANCE PRO VÁŠ ROZVOJ
MINISTERSTVO PRO MÍSTNÍ ROZVOJ

Pořizovatel:

Obec Kozmice
Por. Hoši 3
747 11 Kozmice

Vypracováno ve spolupráci:

GEFOS a.s.
Kundratka 17
180 82 Praha 8 - Libeň
tel: +420 284 007 019
sluzby@gefos.cz
www.gefos.cz

Ing. arch. Jan Kovář - JK ATELIER
17. listopadu 21
747 06 Opava
tel./fax.: +420 553 711 334
jkatelier@opava.cz

ÚZEMNÍ PLÁN KOZMICE	
ORGÁN ÚZEMNÍHO PLÁNOVÁNÍ:	Městský úřad Hlučín, odbor výstavby a ÚP
GRAFICKÉ ZPRACOVÁNÍ:	Ing. Lenka Pustějovská
DATOVÉ PODKLADY:	Ing. arch. Jan Kovář – JK ATELIER Územně analytické podklady ORP Hlučín
DATUM:	10 / 2009
MĚŘÍTKO:	1 : 5000
VÝKRES: A03	VEŘEJNĚ PROSPĚŠNÉ STAVBY, OPATŘENÍ A ASANACE