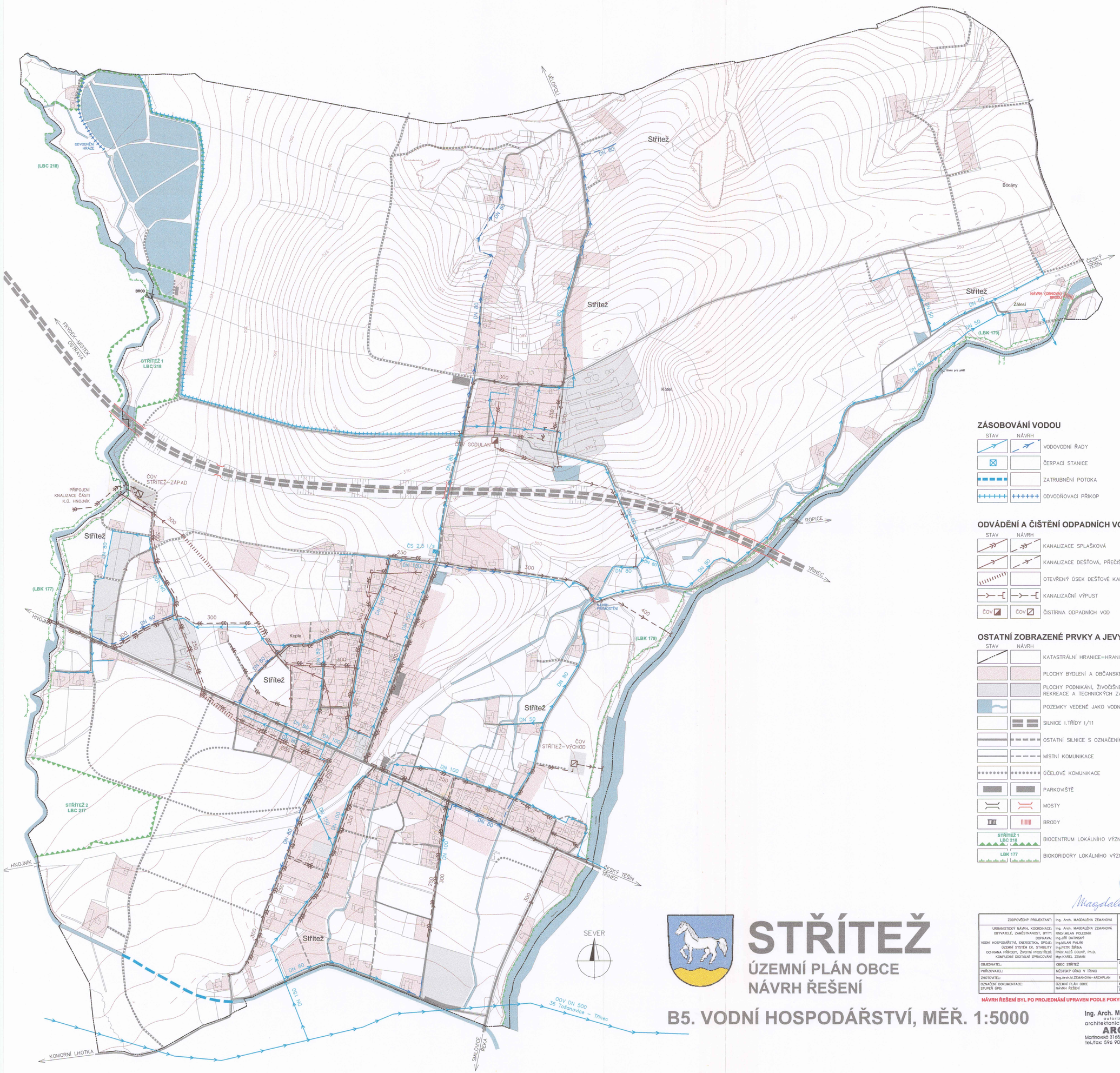

ZÁSOBOVÁNÍ VODOU

STAV	NÁVRH	
		VODOVODNÍ ŘADY
		ČERPACÍ STANICE
		ZATRUBNĚNÍ POTOKA
		ODVODŇOVACÍ PŘÍKOP

ODVÁDĚNÍ A ČIŠTĚNÍ ODPADNÍCH VOD

STAV	NÁVRH	
		KANALIZACE SPLAŠKOVÁ
		KANALIZACE DEŠŤOVÁ, PŘEČIŠTĚNÁ VODA Z ČOV
		OTEVŘENÝ ÚSEK DEŠŤOVÉ KANALIZACE
		KANALIZAČNÍ VÝPUST
ČOV	ČOV	ČISTÍRNA ODPADNÍCH VOD

OSTATNÍ ZOBRAZENÉ PRVKY A JEVY

STAV	NÁVRH	
		KATASTRÁLNÍ HRANICE=HRANICE OBCE
		PLOCHY BYDLENÍ A OBČANSKÉ BYBAVENOSTI
		PLOCHY PODNIKÁNÍ, ŽIVOČIŠNÉ VÝROBY, SPORTU, REKREACE A TECHNICKÝCH ZAŘÍZENÍ
		POZEMKY VEDENÉ JAKO VODNÍ PLOCHY A TOKY
		SILNICE I.TŘÍDY I/11
		OSTATNÍ SILNICE S OZNAČENÍM
		MÍSTNÍ KOMUNIKACE
		ÚČELOVÉ KOMUNIKACE
		PARKOVIŠTĚ
		MOSTY
		BRODY
STŘÍTEŽ 1 LBC 218		BIOCENTRUM LOKÁLNÍHO VÝZNAMU
LBK 177		BIOKORIDORY LOKÁLNÍHO VÝZNAMU

STŘÍTEŽ

ÚZEMNÍ PLÁN OBCE
NÁVRH ŘEŠENÍ

B5. VODNÍ HOSPODÁŘSTVÍ, MĚŘ. 1:5000

ZODPOVĚDNÝ PROJEKTANT:	Ing. Arch. MAGDALÉNA ZEMANOVÁ	architektonicko – urbanistický ateliér 723 00 Martinov, tel.+420 596 901 530 OSTRAVA ARCHPLAN	
URBANISTICKÝ NÁVRH, KOORDINACE:	Ing. Arch. MAGDALÉNA ZEMANOVÁ		
OBYVATELÉ, ZAMĚSTNANOST, BYTY:	RNDr.MILAN POLEDNÍK		
DOPRAVA:	Ing.JIŘÍ DATINSKÝ		
VODNÍ HOSPODÁŘSTVÍ, ENERGETIKA, SPOJE:	Ing.MILAN PALÁK		
ÚZEMNÍ SYSTÉM EK. STABILITY	Ing.PETR ŠIŇNA		
OCHRANA PŘÍRODY, ŽIVOTNÍ PROSTŘEDÍ:	RNDr.ALEŠ DOLNÝ, Ph.D.		
KOMPLEXNÍ DIGITÁLNÍ ZPRACOVÁNÍ	Mgr.KAREL ZEMAN		
OBJEDNATEL:	OBEC STŘÍTEŽ	ZAKÁZKOVÉ ČÍSLO:	358/03
POŘIZOVATEL:	MĚSTSKÝ ÚŘAD V TŘINCI		
ZHOTOVITEL:	Ing.Arch.M.ZEMANOVÁ–ARCHPLAN	EXPEDICE:	KVĚTEN 2005
OZNAČENÍ DOKUMENTACE:	ÚZEMNÍ PLÁN OBCE	MĚŘÍTKO:	1:5000
STUPEŇ ÚPD:	NÁVRH ŘEŠENÍ	ČÍSLO VÝKRESU:	B5.

NÁVRH ŘEŠENÍ BYL PO PROJEDNÁNÍ UPRAVEN PODLE POKYNŮ POŘIZOVATELE V ÚNORU 2006

Ing. Arch. Magdalena Zemanová
autorizovaný architekt
architektonicko-urbanistický ateliér
ARCHPLAN
Martinovská 3168/48, 723 00 Ostrava-Martinov
tel./fax: 596 901 530 IČ: 420 36 6