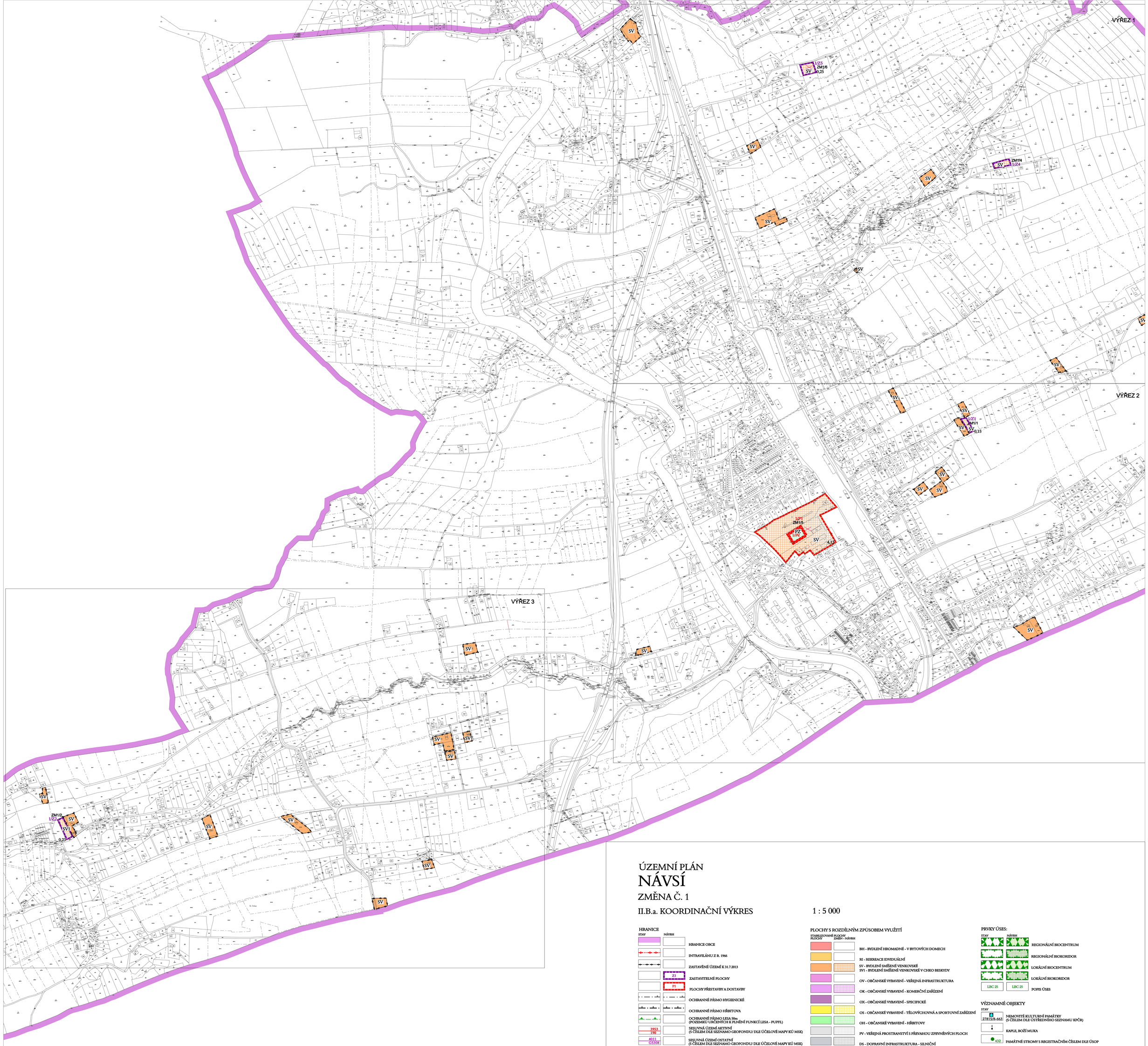

ÚZEMNÍ PLÁN
NÁVSÍ
ZMĚNA Č. 1

II.B.a. KOORDINAČNÍ VÝKRES

1 : 5 000

HRANICE

STAV | NÁVRH

- HRANICE OBCE
- INTRAVILÁNU Z R. 1966
- ZASTAVĚNÉ ÚZEMÍ K 31.7.2013
- Z1 — ZASTAVITELNÉ PLOCHY
- P1 — PLOCHY PŘESTAVBY A DOSTAVBY
- OCHRANNÉ PÁSMO HYGIENICKÉ
- OCHRANNÉ PÁSMO HŘBITOVA
- OCHRANNÉ PÁSMO LESA 50m (POZEMKŮ URČENÝCH K PLNĚNÍ FUNKCÍ LESA - PUPFL)
- 3953 / 190 — SESUVNÁ ÚZEMÍ AKTIVNÍ (S ČÍSLEM DLE SEZNAMU GEOFONDU/ DLE ÚČELOVÉ MAPY KÚ MSK)
- 4011 / G3308 — SESUVNÁ ÚZEMÍ OSTATNÍ (S ČÍSLEM DLE SEZNAMU GEOFONDU/ DLE ÚČELOVÉ MAPY KÚ MSK)
- STARÉ ZÁTĚŽE EKOLOGICKÉ
- II — CHKO BESKYDY - 2. ZÓNA
- III — CHKO BESKYDY - 3. ZÓNA
- IV — CHKO BESKYDY - 4. ZÓNA
- EVROPSKY VÝZNAMNÁ LOKALITA
- PŘÍRODNÍ PAMÁTKA
- HRANICE PTAČÍ OBLASTI
- HRANICE PŘÍRODNÍHO PARKU
- HRANICE OBLASTI KRAJINNÉHO RÁZU
- ARCHEOLOGICKÉ LOKALITY UAN I.
- ARCHEOLOGICKÉ LOKALITY UAN II.
- ZM15 — PLOCHY NAVRŽENÉ ZMĚNOU Č. 1

PLOCHY S ROZDÍLNÝM ZPŮSOBEM VYUŽITÍ

STABILIZOVANÉ PLOCHY | ZMĚN - NÁVRH

- BH - BYDLENÍ HROMADNÉ - V BYTOVÝCH DOMECH
- RI - REKREACE IDVIDUÁLNÍ
- SV - BYDLENÍ SMÍŠENÉ VENKOVSKÉ
  SV1 - BYDLENÍ SMÍŠENÉ VENKOVSKÉ V CHKO BESKYDY
- OV - OBČANSKÉ VYBAVENÍ - VEŘEJNÁ INFRASTRUKTURA
- OK - OBČANSKÉ VYBAVENÍ - KOMERČNÍ ZAŘÍZENÍ
- OX - OBČANSKÉ VYBAVENÍ - SPECIFICKÉ
- OS - OBČANSKÉ VYBAVENÍ - TĚLOVÝCHOVNA A SPORTOVNÍ ZAŘÍZENÍ
- OH - OBČANSKÉ VYBAVENÍ - HŘBITOVY
- PV - VEŘEJNÁ PROSTRANSTVÍ S PŘEVAHOU ZPEVNĚNÝCH PLOCH
- DS - DOPRAVNÍ INFRASTRUKTURA - SILNIČNÍ
- DZ - DOPRAVNÍ INFRASTRUKTURA - DRÁŽNÍ
- TI - TECHNICKÁ INFRASTRUKTURA
- VP - VÝROBA A SKLADOVÁNÍ
- VD - VÝROBA A SKLADOVÁNÍ - DROBNÁ A ŘEMESLNÁ VÝROBA
- VZ - VÝROBA A SKLADOVÁNÍ - ZEMĚDĚLSKÁ VÝROBA
- PZ - VEŘEJNÁ PROSTRANSTVÍ S PŘEVAHOU NEZPEVNĚNÝCH PLOCH (ZELENĚ)
- ZS - ZELEŇ - SADY A ZAHRADY
- ZO - ZELEŇ - OCHRANNÁ A IZOLAČNÍ
- ZK - ZELEŇ KRAJINNÁ
- P - PŘÍRODNÍ PLOCHY
- VV - VODNÍ PLOCHY A TOKY
- Z - ZEMĚDĚLSKÉ POZEMKY
- L - POZEMKY URČENÉ K PLNĚNÍ FUNKCÍ LESA
- VODOHOSPODÁŘSKÁ OPATŘENÍ
- KORIDOR PRO ZDVOJENÍ VEDENÍ ZVN 400 kV

PRVKY ÚSES:

STAV | NÁVRH

- REGIONÁLNÍ BIOCENTRUM
- REGIONÁLNÍ BIOKORIDOR
- LOKÁLNÍ BIOCENTRUM
- LOKÁLNÍ BIOKORIDOR
- LBC 25 | LBC 25 — POPIS ÚSES

VÝZNAMNÉ OBJEKTY

STAV

- 27815/8-663 — NEMOVITÉ KULTURNÍ PAMÁTKY (S ČÍSLEM DLE ÚSTŘEDNÍHO SEZNAMU KPČR)
- KAPLE, BOŽÍ MUKA
- 432 — PAMÁTNÉ STROMY S REGISTRAČNÍM ČÍSLEM DLE ÚSOP

ENERGETIKA :

STAV | NÁVRH

- DISTRIBUČNÍ ROZVODNA
- DISTRIBUČNÍ TRAFOSTANICE
- VVN 400 NOŠOVICE - VARÍN (SR) S OCHRANNÝM PÁSMEM
- VVN 110 kV 603 – 604 ROPICE - ČADCA - (SR) S OCHRANNÝM PÁSMEM
- VN VEDENÍ 22 kV S OCHRANNÝM PÁSMEM
- REGULAČNÍ STANICE PLYNU VTL/STL
- PLYNOVOD VYSOKOTLAKÝ S OCHRANNÝM PÁSMEM
- PLYNOVOD STŘEDOTLAKÝ
- OPTICKÝ KABEL

DOPRAVA

STAV | NÁVRH

- CELOSTÁTNÍ DRÁHA S OZNAČENÍM
- SILNICE I. TŘÍDY S OZNAČENÍM (DVOUPRUHOVÁ / PŘESTAVBA NA ČTYŘPRUHOVOU SMĚROVĚ ROZDĚLENOU KATEGORII)
- II/474 — SILNICE II. A III. TŘÍDY S OZNAČENÍM
- MÍSTNÍ KOMUNIKACE*
- ÚČELOVÉ KOMUNIKACE
- CYKLOTURISTICKÉ TRASY S OZNAČENÍM
- STEZKY PRO CYKLISTY (event. STEZKY PRO SPOLEČNÝ PROVOZ CHODCŮ A CYKLISTŮ)
- P — PARKOVACÍ A MANIPULAČNÍ PLOCHY
- OBSLUŽNÁ ZAŘÍZENÍ SILNIC (PHM - ČERPACÍ STANICE POHONNÝCH HMOT)
- OBSLUŽNÁ ZAŘÍZENÍ DRÁHY (ŽELEZNIČNÍ STANICE)
- AUTOBUSOVÉ ZASTÁVKY HROMADNÉ DOPRAVY OSOB
- MOSTY, LÁVKY PRO CHODCE
- SJEZDY PRO NÁKLADNÍ DOPRAVU - VÝZNAMNĚJŠÍ
- ŽELEZNIČNÍ PŘEJEZDY
- IZOCHRONY DOSTUPNOSTI ZASTÁVEK AUTOBUSOVÉ HROMADNÉ DOPRAVY OSOB (r=400 m; max. 500 m)
- OCHRANNÁ PÁSMA SILNIC (50 m pro silnice I.třídy, 15 m pro silnice II. a III.třídy)
- OCHRANNÁ PÁSMA DRAH (60 m (30 m) pro celostátní dráhy)

* MO1 - místní komunikace obsluhná v jednopruhové kategorii
MO2 - místní komunikace obsluhná ve dvoupruhové kategorii

OCHRANA ZPF

- HRANICE BONITNÍCH PŮDNĚ EKOLOGICKÝCH JEDNOTEK - BPEJ
- 8.35.21 - I — KÓD BPEJ - TŘÍDA OCHRANY ZEMĚDĚLSKÝCH POZEMKŮ
- 23 — KÓD LESNÍCH POZEMKŮ
- 29 — KÓD OSTATNÍCH POZEMKŮ
- ODVODNĚNÉ POZEMKY

VODNÍ HOSPODÁŘSTVÍ :

STAV | NÁVRH

- GRAVITAČNÍ ŘADY PITNÉ VODY
- VÝTLAČNÉ ŘADY PITNÉ VODY
- OCHRANNÁ PÁSMA VODNÍHO ZDROJE I. STUPNĚ
- OCHRANNÁ PÁSMA VODNÍHO ZDROJE II. STUPNĚ
- OCHRANNÁ PÁSMA VODNÍHO ZDROJE III. STUPNĚ
- ZEMNÍ VODOJEMY
- PŘERUŠOVACÍ KOMORY
- ČERPACÍ STANICE PITNÉ VODY
- AUTOMATICKÉ TLAKOVÉ STANICE
- ÚPRAVNY VODY
- PODZEMNÍ ZDROJE VODY
- STOKY JEDNOTNÉ KANALIZACE
- STOKY GRAVITAČNÍ SPLAŠKOVÉ KANALIZACE
- STOKY TLAKOVÉ SPLAŠKOVÉ KANALIZACE
- STOKY DEŠŤOVÉ KANALIZACE
- ČISTÍRNY ODPADNÍCH VOD
- ČERPACÍ STANICE KANALIZAČNÍ
- ODVODŇOVACÍ PŘÍKOPY
- PÁSMO HYGIENICKÉ OCHRANY ČOV
- AKTIVNÍ ZÓNY ZÁPLAVOVÉHO ÚZEMÍ
- STANOVENÁ ZÁPLAVOVÁ ÚZEMÍ
- MALÉ VODNÍ ELETRÁRNY