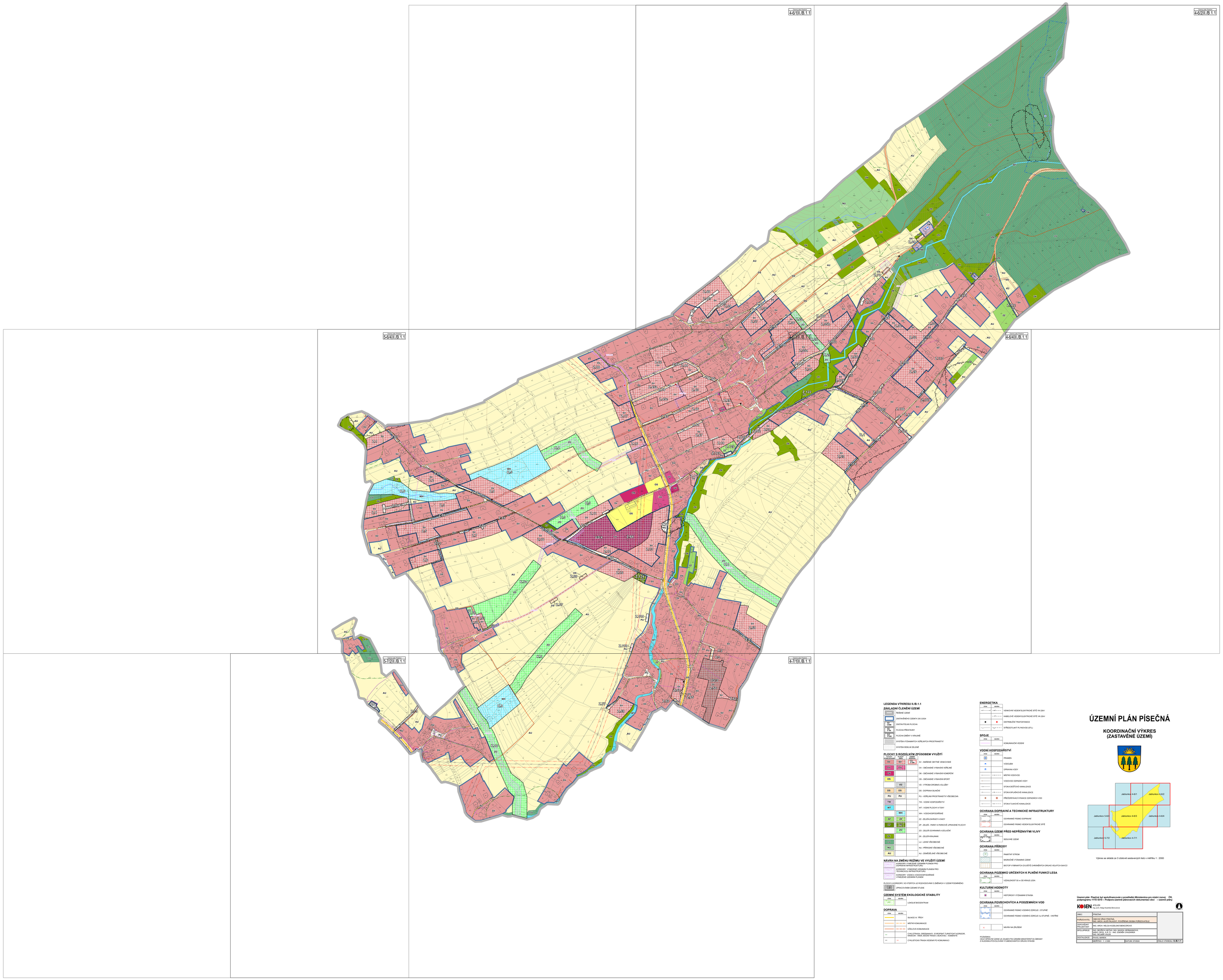


## LEGENDA VÝKRESU II./B.1.1

### ZÁKLADNÍ ČLENĚNÍ ÚZEMÍ

- ŘEŠENÉ ÚZEMÍ
- ZASTAVĚNÉHO ÚZEMÍ K 28.5.2024
- ZASTAVITELNÁ PLOCHA
- PLOCHA PŘESTAVBY
- PLOCHA ZMĚNY V KRAJINĚ
- SYSTÉM VÝZNAMNÝCH VEŘEJNÝCH PROSTRANSTVÍ
- SYSTÉM SÍDELNÍ ZELENĚ

### PLOCHY S ROZDÍLNÝM ZPŮSOBEM VYUŽITÍ

| PLOCHY URČENÉ | PŘEV. | PŘÍPUSTNÉ | |
|---|---|---|---|
| SV | SV | SV - SMÍŠENÉ OBYTNÉ VENKOVSKÉ | |
| OV | OV-c | OV - OBČANSKÉ VYBAVENÍ VEŘEJNÉ | |
| OK | | OK - OBČANSKÉ VYBAVENÍ KOMERČNÍ | |
| OS | | OS - OBČANSKÉ VYBAVENÍ-SPORT | |
| | VD | VD - VÝROBA DROBNÁ A SLUŽBY | |
| DS | DS | DS - DOPRAVA SILNIČNÍ | |
| PU | PU | PU - VEŘEJNÁ PROSTRANSTVÍ VŠEOBECNÁ | |
| TW | | TW - VODNÍ HOSPODÁŘSTVÍ | |
| WT | | WT - VODNÍ PLOCHY A TOKY | |
| | WH | WH - VODOHOSPODÁŘSKÉ | |
| ZZ | ZZ | ZZ - ZELEŇ-ZAHRADY A SADY | |
| ZP | ZP-p<br>ZP-z | ZP - ZELEŇ - PARKY A PARKOVĚ UPRAVENÉ PLOCHY | |
| | ZO | ZO - ZELEŇ OCHRANNÁ A IZOLAČNÍ | |
| ZK | | ZK - ZELEŇ KRAJINNÁ | |
| LU | | LU - LESNÍ VŠEOBECNÉ | |
| NL | | NL - PŘÍRODNÍ VŠEOBECNÉ | |
| AU | | AU - ZEMĚDĚLSKÉ VŠEOBECNÉ | |

### NÁVRH NA ZMĚNU REŽIMU VE VYUŽITÍ ÚZEMÍ

- KORIDORY VYMEZENÉ ÚZEMNÍM PLÁNEM PRO DOPRAVNÍ INFRASTRUKTURU
- KORIDORY VYMEZENÉ ÚZEMNÍM PLÁNEM PRO TECHNICKOU INFRASTRUKTURU
- KORIDORY VODNÍ A VODOHOSPODÁŘSKÉ VYMEZENÉ ÚZEMNÍM PLÁNEM

PLOCHY A KORIDORY, VE KTERÝCH JE ROZHODOVÁNÍ O ZMĚNÁCH V ÚZEMÍ PODMÍNĚNO

- ZPRACOVÁNÍM ÚZEMNÍ STUDIE

### ÚZEMNÍ SYSTÉM EKOLOGICKÉ STABILITY

| STAV | NÁVRH | |
|---|---|---|
| | | LOKÁLNÍ BIOCENTRUM |

### DOPRAVA

| STAV | NÁVRH | |
|---|---|---|
| | | SILNICE III. TŘÍDY |
| | | MÍSTNÍ KOMUNIKACE |
| | | ÚČELOVÁ KOMUNIKACE |
| | | CYKLOTRASA, GREENWAYS - EVROPSKÝ TURISTICKÝ KORIDOR, KRAKOW - WIEN, BOČNÍ TRASA I. BUKOVEC - KAMENITÉ |
| | | CYKLISTICKÁ TRASA VEDENA PO KOMUNIKACI |

### ENERGETIKA

| STAV | NÁVRH | |
|---|---|---|
| | | VENKOVNÍ VEDENÍ ELEKTRICKÉ SÍTĚ VN 22kV |
| | | KABELOVÉ VEDENÍ ELEKTRICKÉ SÍTĚ VN 22kV |
| | | DISTRIBUČNÍ TRAFOSTANICE |
| | | STŘEDOTLAKÝ PLYNOVOD (STL) |

### SPOJE

| STAV | NÁVRH | |
|---|---|---|
| | | KOMUNIKAČNÍ VEDENÍ |

### VODNÍ HOSPODÁŘSTVÍ

| STAV | NÁVRH | |
|---|---|---|
| | | PRAMEN |
| | | VODOJEM |
| | | ÚPRAVNA VODY |
| | | MĚSTSKÝ VODOVOD |
| | | VODOVOD OSPOLNÍ VODY |
| | | STOKA ŠEŘÍTOVÉ KANALIZACE |
| | | STOKA SPLAŠKOVÉ KANALIZACE |
| | | PŘEČERPÁVACÍ STANICE DOPADNÍCH VOD |
| | | STOKA TLAKOVÉ KANALIZACE |

### OCHRANA DOPRAVNÍ A TECHNICKÉ INFRASTRUKTURY

| STAV | NÁVRH | |
|---|---|---|
| | | OCHRANNÉ PÁSMO DOPRAVNÍ |
| | | OCHRANNÉ PÁSMO VEDENÍ ELEKTRICKÉ SÍTĚ |

### OCHRANA ÚZEMÍ PŘED NEPŘÍZNIVÝMI VLIVY

| STAV | NÁVRH | |
|---|---|---|
| | | SESUVNÉ ÚZEMÍ |

### OCHRANA PŘÍRODY

| STAV | NÁVRH | |
|---|---|---|
| | | PAMÁTNÝ STROM |
| | | MIGRAČNÍ VÝZNAMNÁ ÚZEMÍ |
| | | BIOTOP VYBRANÝCH ZVLÁŠTĚ CHRÁNĚNÝCH DRUHŮ VELKÝCH SAVCŮ |

### OCHRANA POZEMKŮ URČENÝCH K PLNĚNÍ FUNKCÍ LESA

| STAV | NÁVRH | |
|---|---|---|
| | | VZDÁLENOST 50 m OD KRAJE LESA |

### KULTURNÍ HODNOTY

| STAV | NÁVRH | |
|---|---|---|
| | | HISTORICKY VÝZNAMNÁ STAVBA |

### OCHRANA POVRCHOVÝCH A PODZEMNÍCH VOD

| STAV | NÁVRH | |
|---|---|---|
| | | OCHRANNÉ PÁSMO VODNÍHO ZDROJE I. STUPNĚ |
| | | OCHRANNÉ PÁSMO VODNÍHO ZDROJE II.a STUPNĚ - VNITŘNÍ |
| | | NÁVRH NA ZRUŠENÍ |

POZNÁMKA:
CELÉ ÚZEMNÍ ÚZEMÍ JE ZÁJMOVÝM ÚZEMÍM MINISTERSTVA OBRANY
A TALÉMBRA POVOLOVÁNÍ VYJÁMEČNÝCH DRUHŮ STAVEB

# ÚZEMNÍ PLÁN PÍSEČNÁ

## KOORDINAČNÍ VÝKRES (ZASTAVĚNÉ ÚZEMÍ)




Výkres se skládá ze 3 účelově sestavených listů v měřítku 1 : 2000

Územní plán Písečná byl spolufinancován z prostředků Ministerstva pro místní rozvoj ČR, podprogramu 117D 8310 – Podpora územně plánovacích dokumentací obcí – územní plány

KOBEN ATELIÉR
Ing arch. Helga Kosárková Renczonová

| | | |
|---|---|---|
| OBEC: | PÍSEČNÁ | |
| POŘIZOVATEL: | OBECNÍ ÚŘAD PÍSEČNÁ<br>ING. ARCH. ALEŠ PALÁČEK, POVĚŘENÁ OSOBA POŘIZOVATELE | |
| ODPOVĚDNÝ PROJEKTANT: | ING. ARCH. HELGA KOZELSKÁ RENCZOVÁ | |
| SPOLUPRÁCE: | ING. BEDŘICH NEČAS, ING. MAGDA HERMANNOVÁ, ING. ARCH. JAN O. ING. ZDENĚK CHLEBNÍKA, ING. MILAN JAN O. | |
| DIGITALIZACE: | PAVEL MAREK | |
| | MĚŘÍTKO : 1 : 2 000 | DATUM: 07/2024 |
| | | ČÍSLO VÝKRESU: II./B.1.1 |