ÚZEMNÍ PLÁN

ODŮVODNĚNÍ ÚZEMNÍHO PLÁNU

KRUŽBERK

PŘÍLOHA

GRAFICKÁ ČÁST ODŮVODNĚNÍ ÚP - M 1 : 5 000

II.B.1. - KOORDINAČNÍ VÝKRES

ETAPA

ÚPLNÉ ZNĚNÍ ÚZEMNÍHO PLÁNU PO VYDÁNÍ ZMĚNY č. 1

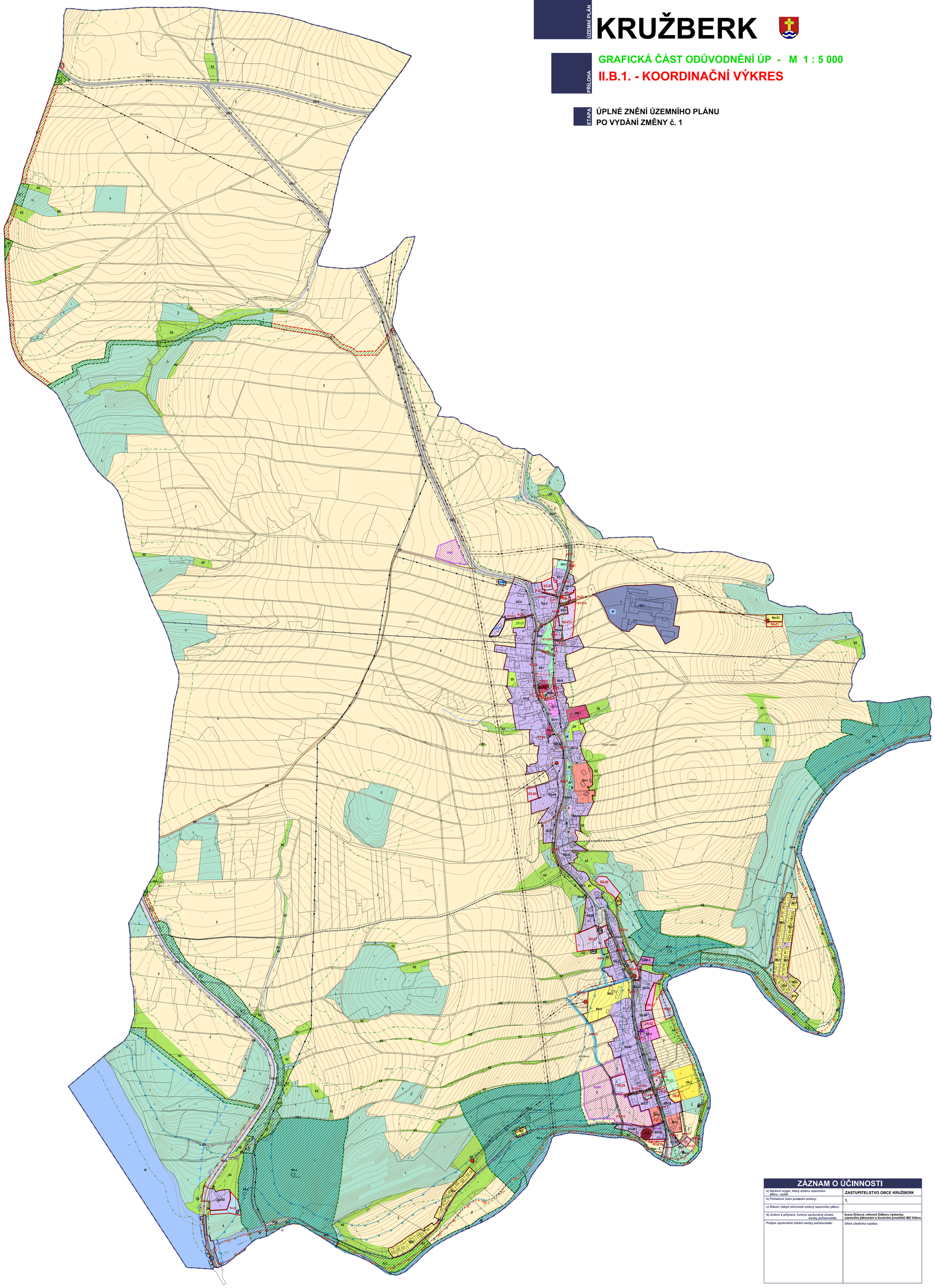

LEGENDA

NÁVRH ZMĚN: stabilizovaný stav | zastavitelné plochy | plochy přestavby

HRANICE ZASTAVĚNÉHO ÚZEMÍ K 01. 07. 2020

PLOCHY S ROZDÍLNÝM ZPŮSOBEM VYUŽITÍ

BYDLENÍ
- BH-.. — PLOCHY BYDLENÍ HROMADNÉHO (BH)

REKREACE
- RH-.. | RH-Z.. — PLOCHY HROMADNÉ REKREACE (RH)
- RI-.. — PLOCHY RODINNÉ REKREACE - CHATOVÉ LOKALITY (RI)

VEŘEJNÁ INFRASTRUKTURA

OBČANSKÁ VYBAVENOST
- OV-.. — PLOCHY VEŘEJNÉ VYBAVENOSTI (OV)
- OH-.. — PLOCHY PRO VEŘEJNÁ POHŘEBIŠTĚ A SOUVISEJÍCÍ SLUŽBY (OH)
- OK-.. | OK-Z.. — PLOCHY KOMERČNÍCH ZAŘÍZENÍ (OK)
- OS-.. | OS-Z.. — PLOCHY PRO TĚLOVÝCHOVU A SPORT (OS)

DOPRAVNÍ INFRASTRUKTURA
- DS-.. | DS-Z.. — PLOCHY PRO SILNIČNÍ DOPRAVU (DS)

TECHNICKÁ INFRASTRUKTURA
- TV-.. | TV-Z.. — PLOCHY PRO VODNÍ HOSPODÁŘSTVÍ (TV)
- TO-Z.. — PLOCHY TECHNICKÉHO ZABEZPEČENÍ OBCE (TO)
- P-.. | P-Z.. — **PLOCHY VEŘEJNÝCH PROSTRANSTVÍ (P)**
- SO-.. | SO-Z.. | SO-P.. — **PLOCHY SMÍŠENÉ OBYTNÉ (SO)**

VÝROBA A SKLADOVÁNÍ
- VZ-.. — PLOCHY PRO ZEMĚDĚLSKOU A LESNICKOU VÝROBU (VZ)

PLOCHY VODNÍ A VODOHOSPODÁŘSKÉ
- W-.. | W-O.. — PLOCHY VODNÍ A VODOHOSPODÁŘSKÉ (W)
- PLOCHY VODNÍ A VODOHOSPODÁŘSKÉ - VODNÍ TOK OTEVŘENÉHO PROFILU
- PLOCHY VODNÍ A VODOHOSPODÁŘSKÉ - VODNÍ TOK UZAVŘENÉHO PROFILU

PLOCHY SÍDELNÍ ZELENĚ
- ZP-.. | ZP-O.. — PLOCHY PARKŮ, HISTORICKÝCH ZAHRAD (ZP)
- ZX-.. | ZX-O.. — PLOCHY ZELENĚ OSTATNÍ A SPECIFICKÉ (ZX)

PLOCHY KRAJINNÉ ZELENĚ
- KZ-.. | KZ-O.. — PLOCHY KRAJINNÉ ZELENĚ (KZ)
- ZA-.. — PLOCHY ZAHRAD V NEZASTAVĚNÉM ÚZEMÍ (ZA)
- PP-.. — **PLOCHY PŘÍRODNÍ (PP)**
- Z-.. — **PLOCHY ZEMĚDĚLSKÉ (Z)**
- L-.. — **PLOCHY LESNÍ (L)**

DOPRAVNÍ INFRASTRUKTURA (OSTATNÍ LINIOVÉ A BODOVÉ JEVY)

NÁVRH ZMĚN: stav | návrh | územní rezerva

- STÁTNÍ SILNICE (VE VYMEZENÉ PLOŠE / KORIDORU)
- MÍSTNÍ KOMUNIKACE (VE VYMEZENÉ PLOŠE / KORIDORU)
- ÚČELOVÁ KOMUNIKACE
- CYKLISTICKÁ TRASA VEDENÁ PO KOMUNIKACI
- CHODNÍK
- MOST
- LÁVKA PRO PĚŠÍ A CYKLISTY

TECHNICKÁ INFRASTRUKTURA-VODNÍ HOSPODÁŘSTVÍ (OSTATNÍ LINIOVÉ A BODOVÉ JEVY)

NÁVRH ZMĚN: stav | návrh | územní rezerva

- DÁLKOVÝ VODOVODNÍ ŘAD
- MÍSTNÍ VODOVOD
- ODDĚLENÍ TLAKOVÝCH PÁSEM
- VODOJEM
- OBJEKT / ZAŘÍZENÍ PROTIPOVODŇOVÉ OCHRANY
- STOKA JEDNOTNĚ KANALIZACE
- STOKA SPLAŠKOVÉ KANALIZACE
- STOKA DEŠŤOVÉ KANALIZACE
- ČISTÍRNA ODPADNÍCH VOD
- VÝUSTNÍ OBJEKT
- ODVODŇOVACÍ PŘÍKOP

TECHNICKÁ INFRASTRUKTURA-ENERGETIKA, ELEKTRONICKÉ KOMUNIKACE (OSTATNÍ LINIOVÉ A BODOVÉ JEVY)

- VENKOVNÍ VEDENÍ ELEKTRICKÉ SÍTĚ VN 1-35kV
- KABELOVÉ VEDENÍ ELEKTRICKÉ SÍTĚ VN 22kV
- DISTRIBUČNÍ TRAFOSTANICE
- MALÁ VODNÍ ELEKTRÁRNA

TECHNICKÁ INFRASTRUKTURA-ELEKTRONICKÉ KOMUNIKACE (OSTATNÍ LINIOVÉ A BODOVÉ JEVY)

- BLÍŽE NEURČENÁ KOMUNIKAČNÍ ZAŘÍZENÍ
- RÁDIORELEOVÁ TRASA
- ZÁKLADNOVÁ STANICE

TECHNICKÁ INFRASTRUKTURA-ELEKTRONICKÉ KOMUNIKACE

- PLYNOVOD STL

LIMITY, JEJICHŽ AKCEPTACE V ÚZEMÍ VYPLÝVÁ Z PLATNÝCH PRÁVNÍCH PŘEDPISŮ A ROZHODNUTÍ:

stav

- HRANICE OBCE (ŘEŠENÉHO ÚZEMÍ)
- HRANICE KATASTRU
- HRANICE 50M OD POZEMKŮ URČENÝCH K PLNĚNÍ FUNKCE LESA VYMEZUJÍCÍ PLOCHU S PODMÍNĚNÝM UŽÍVÁNÍM
- OCHRANNÁ A BEZPEČNOSTNÍ PÁSMA DOPRAVNÍ A TECHNICKÉ INFRASTRUKTURY
- OCHRANNÉ PÁSMO PŘÍRODNÍHO LÉČIVÉHO ZDROJE A ZDROJE MINERÁLNÍCH VOD I. STUPNĚ
- OCHRANNÉ PÁSMO VODNÍHO ZDROJE I. STUPNĚ
- AKTIVNÍ ZÓNA STANOVENÉHO ZÁPLAVOVÉHO ÚZEMÍ
- STANOVENÉ ZÁPLAVOVÉ ÚZEMÍ
- ÚZEMÍ ZVLÁŠTNÍ POVODNĚ POD VODNÍM DÍLEM
- PŘÍRODNÍ PARK
- OCHRANÁŘSKY VÝZNAMNÁ LOKALITA
- NEMOVITÁ KULTURNÍ PAMÁTKA

V CELÉM ROZSAHU ŘEŠENÉHO ÚZEMÍ RESPEKTOVAT OCHRANNÉ PÁSMO LETECKÝCH RADIOVÝCH ZABEZPEČOVACÍCH ZAŘÍZENÍ MINISTERSTVA OBRANY

CELÉ SPRÁVNÍ ÚZEMÍ JE ZÁJMOVÝM ÚZEMÍM MINISTERSTVA OBRANY Z HLEDISKA POVOLOVÁNÍ VYJMENOVANÝCH DRUHŮ STAVEB

OSTATNÍ JEVY K AKCEPTACI V ÚZEMÍ:

stav

- ARCHEOLOGICKÉ NALEZIŠTĚ - UAN I.

PLOCHY PRO ÚZEMNÍ SYSTÉM EKOLOGICKÉ STABILITY

stav | návrh

- LOKÁLNÍ BIOCENTRUM
- LOKÁLNÍ BIOKORIDOR

NÁVRH NA ZMĚNU REŽIMU VE VYUŽITÍ ÚZEMÍ / AKCEPTACI STANOVENÝCH POŽADAVKŮ

stav | návrh

- KD-O.. KT-O.. — KORIDORY PRO DOPRAVNÍ (KD) A TECHNICKOU (KT) INFRASTRUKTURU S OZNAČENÍM ÚČELU, PRO JAKÝ JSOU VYMEZENY (PŘÍSLUŠNÝM KÓDEM V ČERVENÉ BARVĚ)
- KWO.. — KORIDORY VODNÍ A VODOHOSPODÁŘSKÉ S OZNAČENÍM ÚČELU, PRO JAKÝ JSOU VYMEZENY (PŘÍSLUŠNÝM KÓDEM V ČERVENÉ BARVĚ)
- RZ-.. — PLOCHY ÚZEMNÍCH REZERV S OZNAČENÍM PROVĚŘOVANÉHO VYUŽITÍ (PŘÍSLUŠNÝM KÓDEM VE FIALOVÉ BARVĚ)

JEVY OSTATNÍ

stav | návrh

- ODDĚLENÍ PLOCH S ROZDÍLNÝM ZPŮSOBEM VYUŽITÍ
- MAPOVÝ PODKLAD (KATASTRÁLNÍ MAPA)
- ODDĚLENÍ PLOCH S ROZDÍLNÝM ZPŮSOBEM VYUŽITÍ

0 10 50 100 200 300 400 500m

ZÁZNAM O ÚČINNOSTI

a) Správní orgán, který změnu územního plánu vydal:	ZASTUPITELSTVO OBCE KRUŽBERK
b) Pořadové číslo poslední změny:	1.
c) Datum nabytí účinnosti změny územního plánu:	
d) Jméno a příjmení, funkce oprávněné úřední osoby pořizovatele:	Ivana Orišová, referent Odboru výstavby, územního plánování a životního prostředí MÚ Vítkov
Podpis oprávněné úřední osoby pořizovatele:	Otisk úředního razítka:

IDENTIFIKAČNÍ ÚDAJE

Řešené území:
správní území obce Kružberk - k.ú. Kružberk - k.ú. Staré Lublice

Pořizovatel:
Městský úřad Vítkov
Odbor výstavby, územního plánování a životního prostředí

Zhotovitel:
Atelier "AURUM" s.r.o., Pardubice

ateliér aurum® s.r.o. ARCHITEKTURA • URBANISMUS REGIONÁLNÍ ÚZEMNÍ MANAGEMENT

Projektant:
Ing. Pavel Petrů

Zpracovatelský kolektiv:
Ing. Pavel Petrů
Ing. arch. Ivana Petrů
Ing. arch. Dana Suchánková
Ing. arch. Jana Půlpytlová
Olga Lukášová

Zakázka:
ÚZEMNÍ PLÁN KRUŽBERK

Etapa:
ÚPLNÉ ZNĚNÍ ÚP po vydání Změny č. 1

Objednatel:
Obec KRUŽBERK

Příloha č. :
II.B.1.

GRAFICKÁ ČÁST ODŮVODNĚNÍ ZMĚNY č. 1 ÚP
KOORDINAČNÍ VÝKRES

Měřítko: 1 : 5000 | Datum: 05/2021 | Zakázka: Z20/09