ÚZEMNÍ PLÁN KUNÍN

ZÁBOR ZPF A PUPFL

Část ÚP: II. Odůvodnění ÚP

ČLENĚNÍ ÚZEMÍ

- hranice řešeného území
- zastavěné území k 1. 5. 2013
- hranice parcel KN

ZEMĚDĚLSKÝ PŮDNÍ FOND

- BPEJ I. třídy ochrany
- BPEJ II. třídy ochrany
- BPEJ III. třídy ochrany
- BPEJ IV. třídy ochrany
- BPEJ V. třídy ochrany
- plocha bez přiřazené BPEJ
- 0.61.00 / 2 kód BPEJ / třída ochrany
- lesní pozemek dle KN
- Z45 BI lokalita záboru ZPF
- odvodněná plocha
- zábor ZPF v předchozí ÚPD - stavební plocha
- zábor ZPF v předchozí ÚPD - plocha zeleně

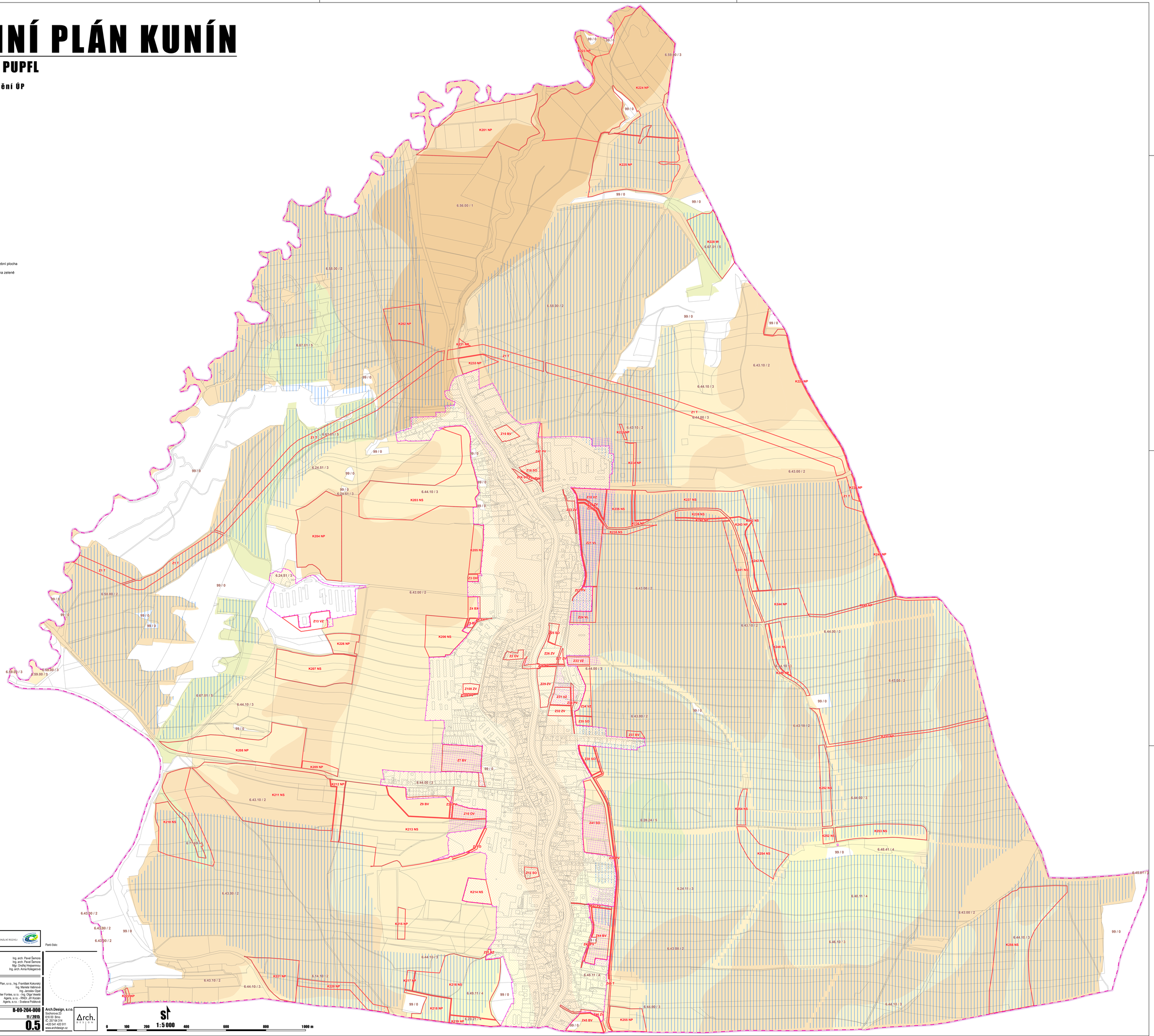

Pořizovatel
Městský úřad Nový Jičín
Odbor územního plánování
a stavebního řádu
Masarykovo nám. 1
741 01 Nový Jičín
www.novyjicin.cz

Objednatel
Obec Kunín
Kunín 58
742 53
www.kunin.cz

Zpracovatel
Zodpovědný projektant — Ing. arch. Pavel Šemora
Urbanistické řešení — Ing. arch. Pavel Šemora
Vypracoval — Mgr. Ondřej Hrejsemnou
Kontroloval — Ing. arch. Anna Kolegarová

Specialisté
doprava — Linie Plan, s.r.o., Ing. František Kokorský
vodní hospodářství, plyn — Ing. Mariela Vašinová
elektrická energie, spoje — Ing. Jaroslav Opat
voda v krajině — Atelier Fontes, s.r.o. - ing. Olga Veselá
životní prostředí, ÚSES — Ageris, s.r.o. - RNDr. Jiří Kocián
zábor ZPF a PUPFL — Ageris, s.r.o. - Svatava Polášková

Paré číslo:

Územní plán Kunín — B-09-204-000

11 / 2015

ZÁBOR ZPF A PUPFL — 0.5

Arch.Design, s.r.o.
Sochorova 23
616 00 Brno
IČ: 257 64 314
+420 541 420 911
www.archdesign.cz

1:5 000

0 100 200 400 600 800 1000 m