MANKOVICE

ÚZEMNÍ PLÁN

II.B.VÝKRES ŠIRŠÍCH VZTAHŮ

ŘEŠENÉ ÚZEMÍ – HRANICE OBCE MANKOVICE

ZMĚNA Č. 1 - NÁVRH ŘEŠENÍ

STAV | NÁVRH | REZERVA

- PLOCHY PRŮMYSLOVÝCH A ZEMĚDĚLSKÝCH AREÁLŮ, SKLADOVÝCH A TECHNICKÝCH ZAŘÍZENÍ
- PLOCHY SPORTOVNÍCH A REKREAČNÍCH ZAŘÍZENÍ
- NADREGIONÁLNÍ ÚSES - BIOKORIDORY
- REGIONÁLNÍ ÚSES - BIOCENTRA
- REGIONÁLNÍ ÚSES - BIOKORIDORY
- OSTATNÍ VÝZNAMNÉ VODOVODNÍ ŘADY
- MIMOÚROVŇOVÉ KŘIŽOVATKY
- DÁLNICE, RYCHLOSTNÍ SILNICE A ČTYŘPRUHOVÉ SILNICE
- RYCHLOSTNÍ SILNICE - DOPLNĚNÍ NA PLNÝ PROFIL
- SILNICE I. TŘÍDY
- SILNICE II. TŘÍDY
- ŽELEZNIČNÍ TRATĚ
- LYŽAŘSKÉ VLEKY, LANOVKY
- CYKLOSTEZKY REPUBLIKOVÉ
- NADŘAZENÝ UZEL 400/220/110 kV
- VEDENÍ 400 kV
- VEDENÍ 110 kV
- PRODUKTOVOD
- ZAŘÍZENÍ TECHNICKÉ INFRASTRUKTURY NADMÍSTNÍHO VÝZNAMU
- 10 OZNAČENÍ PODNĚTU

LIMITY VYUŽITÍ ÚZEMÍ (ZMĚNY A DOPLŇKY)

- MALOPLOŠNÁ ZCHÚ PŘÍRODY
- NATURA 2000 - EVROPSKY VÝZNAMNÉ LOKALITY A PTAČÍ OBLASTI
- NATURA 2000 - EVROPSKY VÝZNAMNÉ LOKALITY - LINIOVÉ PRVKY
- DOBÝVACÍ PROSTOR - TĚŽENÝ
- DOBÝVACÍ PROSTOR - NETĚŽENÝ
- CHRÁNĚNÁ LOŽISKOVÁ ÚZEMÍ
- SESUVNÁ ÚZEMÍ POTENCIÁLNÍ
- STANOVENÁ ZÁPLAVOVÁ ÚZEMÍ
- RETRANSLAČNÍ STANICE RR SPOJŮ
- RADIORELÉOVÁ TRASA PÁTEŘNÍ
- DÁLKOVÝ KABEL

ÚPN VÚC BESKYDY - SCHVÁLENÝ NÁVRH

STAV | NÁVRH | REZERVA

- HRANICE ŘEŠENÉHO ÚZEMÍ
- HRANICE OKRESU
- HRANICE OBCE
- PLOCHY OBYTNÉ ZÁSTAVBY A OBČANSKÉ VYBAVENOSTI
- PLOCHY PRŮMYSLOVÝCH A ZEMĚDĚLSKÝCH AREÁLŮ, SKLADOVÝCH A TECHNICKÝCH ZAŘÍZENÍ
- PLOCHY S REKREAČNÍM VYUŽITÍM
- PLOCHY SPORTOVNÍCH A REKREAČNÍCH ZAŘÍZENÍ
- LYŽAŘSKÉ VLEKY, LANOVKY
- LÁZEŇSKÉ AREÁLY
- LÁZEŇSKÉ ÚZEMÍ VNITŘNÍ A
- LÁZEŇSKÉ ÚZEMÍ VNITŘNÍ B
- LÁZEŇSKÉ ÚZEMÍ - VNĚJŠÍ
- MĚSTSKÉ PAMÁTKOVÉ REZERVACE
- MĚSTSKÉ PAMÁTKOVÉ ZÓNY
- VESNICKÉ PAMÁTKOVÉ ZÓNY
- CHRÁNĚNÉ KRAJINNÉ OBLASTI
- MALOPLOŠNÁ ZCHÚ PŘÍRODY
- OCHRANNÉ PÁSMO MZCHÚ PŘÍRODY
- PŘÍRODNÍ PARK
- NADREGIONÁLNÍ ÚSES - BIOCENTRA
- NADREGIONÁLNÍ ÚSES - BIOKORIDORY
- REGIONÁLNÍ ÚSES - BIOCENTRA
- REGIONÁLNÍ ÚSES - BIOKORIDORY
- DOBÝVACÍ PROSTOR - TĚŽENÝ
- DOBÝVACÍ PROSTOR - NETĚŽENÝ
- CHRÁNĚNÁ LOŽISKOVÁ ÚZEMÍ
- ÚZEMÍ OVLIVNĚNÉ STÁVAJÍCÍ DŮLNÍ ČINNOSTÍ
- SESUVNÁ ÚZEMÍ AKTIVNÍ
- SESUVNÁ ÚZEMÍ POTENCIÁLNÍ
- SKLÁDKY, ODVALY, ODKALIŠTĚ
- SKLÁDKY, ODVALY, ODKALIŠTĚ
- OSTATNÍ ZAŘÍZENÍ PRO ZNEŠKODŇOVÁNÍ ODPADŮ
- VODNÍ PLOCHY A NÁDRŽE
- SUCHÉ OCHRANNÉ NÁDRŽE, POLDRY VČETNĚ OCHRANNÝCH HRÁZÍ
- CHRÁNĚNÉ OBLASTI PŘIROZENÉ AKUMULACE VOD
- POVODÍ VODÁRENSKY VYUŽÍVANÝCH TOKŮ
- ZDROJE PODZEMNÍCH VOD
- PHO VODNÍCH ZDROJŮ I. STUPNĚ
- II. STUPNĚ VNITŘNÍ
- II. STUPNĚ VNĚJŠÍ
- III. STUPNĚ
- OCHRANNÁ PÁSMA PLZ
- REGIONÁLNĚ VÝZNAMNÉ VODOVODNÍ ŘADY
- OSTATNÍ VÝZNAMNÉ VODOVODNÍ ŘADY
- VODOVODNÍ ŠTOLY
- VÝTLAČNÝ ŘAD PŘÍRODNÍCH LÉČIVÝCH VOD
- INUNDACE
- VODOJEMY
- ÚPRAVNY VODY
- ČERPACÍ STANICE
- ČERPACÍ STANICE PROVOZNÍ VODY
- VODOVOD PROVOZNÍ VODY
- VÝZNAMNÉ KANALIZAČNÍ SBĚRAČE
- ČISTÍRNY ODPADNÍCH VOD
- DÁLNICE, RYCHLOSTNÍ SILNICE A ČTYŘPRUHOVÉ SILNICE
- MIMOÚROVŇOVÉ KŘIŽOVATKY
- TUNELOVÉ ÚSEKY (BEZ ROZLIŠENÍ)
- SILNICE I. TŘÍDY
- SILNICE II. TŘÍDY
- VYBRANÉ SILNICE III. TŘÍDY A ÚČELOVÉ KOMUNIKACE
- ŽELEZNIČNÍ TRATĚ
- VÝZNAMNÉ ŽELEZNIČNÍ STANICE
- VYSOKORYCHLOSTNÍ TRAŤ
- LETIŠTĚ
- VÝŠKOVÉ OCHRANNÉ PÁSMO LETIŠTĚ
- HRANIČNÍ PŘECHODY SILNIČNÍ
- ŽELEZNIČNÍ
- MALÝ POHRANIČNÍ STYK
- TURISTICKÉ
- KORIDOR PRŮPLAV. SPOJENÍ D-O-L
- VEDENÍ 400 kV
- VEDENÍ 220 kV
- VEDENÍ 110 kV
- NADŘAZENÝ UZEL 400/220/110 kV
- ROZVODNA 110 kV/VN
- VVTL PLYNOVOD
- VTL PLYNOVOD
- PODZEMNÍ ZÁSOBNÍK PLYNU
- RETRANSLAČNÍ STANICE RR SPOJŮ
- PÁTEŘNÍ RADIORELÉOVÁ TRASA
- VÝZNAMNÝ ENERGETICKÝ ZDROJ
- PLOCHY ZVLÁŠTNÍCH ZÁJMŮ

ZÁKLAD VÝKRESU ŠIRŠÍCH VZTAHŮ A LEGENDA JSOU PŘEVZATY Z HLAVNÍHO URBANISTICKÉHO VÝKRESU ÚZEMNÍHO PLÁNU VELKÉHO ÚZEMNÍHO CELKU BESKYDY VČETNĚ ZMĚNY Č.1.

OZNAČENÍ DOKUMENTACE:	ÚZEMNÍ PLÁN MANKOVICE
OBJEDNATEL:	OBEC MANKOVICE
POŘIZOVATEL:	Ing. MARTINA MIKLENDOVÁ, OSTRAVA
ZHOTOVITEL:	ATELIER ARCHPLAN OSTRAVA s.r.o.

ATELIER **ARCHPLAN** OSTRAVA s.r.o.
Martinovská 3168, 723 00 Ostrava-Martinov, zeman@archplan.cz

ZODPOVĚDNÝ PROJEKTANT:	Ing.Arch.MAGDALÉNA ZEMANOVÁ	
ZPRACOVATELÉ:	Ing.JAROSLAV GAVLAS Ing.LEOPOLD JANČAR Ing.SYLVA KAJNAROVÁ ZDENĚK KYŠKA Ing.TEREZA NOVÁČKOVÁ RNDr.MILAN POLEDNÍK Mgr.KAREL ZEMAN	ZAKÁZKOVÉ ČÍSLO: 1058/07 EXPEDICE: ČERVENEC 2010 MĚŘÍTKO: 1:50 000

SEVER

ZPRACOVATEL ÚPN VÚC BESKYDY:

ATELIER T-plan s.r.o.
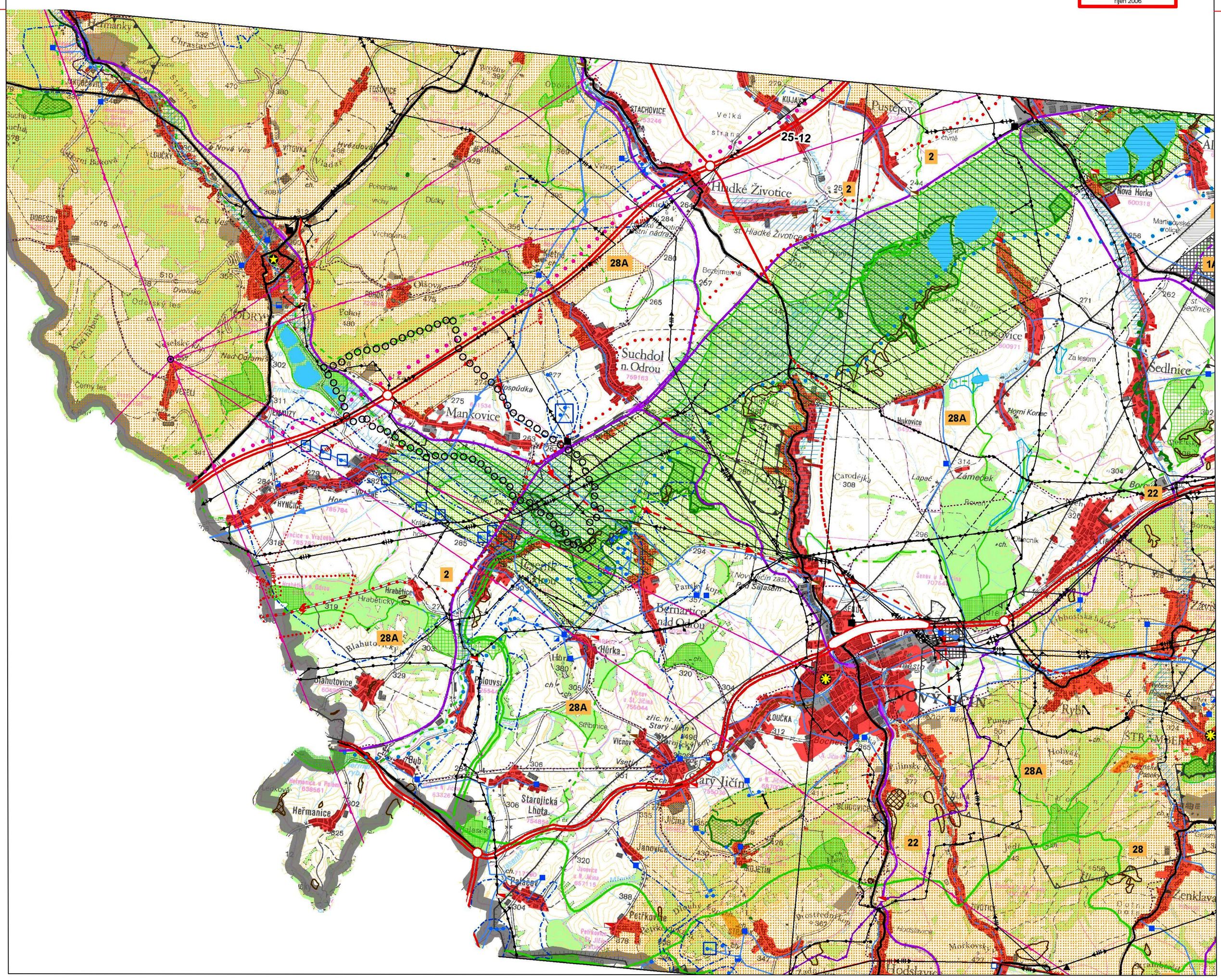
říjen 2006