NOVÝ JIČÍN 4-4
ÚP ŽENKLAVY
PRÁVNÍ STAV
A.5 ENERGETIKA, SPOJE

NOVÝ JIČÍN 3-4
ÚP ŽENKLAVY
PRÁVNÍ STAV
A.5 ENERGETIKA, SPOJE

ÚZEMNÍ PLÁN ŽENKLAVY - PRÁVNÍ STAV

A.5 ENERGETIKA, SPOJE

1 : 5 000

PLOCHY S ROZDÍLNÝM ZPŮSOBEM VYUŽITÍ

STAV / NÁVRH

- SMÍŠENÉ OBYTNÉ
- OBČANSKÉHO VYBAVENÍ
- OBČANSKÉHO VYBAVENÍ - SPORTOVNÍ ZAŘÍZENÍ
- OBČANSKÉHO VYBAVENÍ - HŘBITOV
- ZELENĚ SOUKROMÉ
- ZELENĚ VEŘEJNÉ
- VÝROBY A SKLADOVÁNÍ
- AGROTURISTIKY - RANČ
- TECHNICKÉ INFRASTRUKTURY
- NEURBANIZOVANÉ - SMÍŠENÉ (VZROSTLÁ ZELEŇ)
- NEURBANIZOVANÉ - SMÍŠENÉ (MOKŘADY)
- NEURBANIZOVANÉ - LESNÍ
- NEURBANIZOVANÉ - ZEMĚDĚLSKÉ
- VODNÍ A VODOHOSPODÁŘSKÉ
- PROSTRANSTVÍ VEŘEJNÝCH
- DOPRAVNÍ INFRASTRUKTURY - SILNIČNÍ
- DOPRAVNÍ INFRASTRUKTURY - ŽELEZNIČNÍ
- VÝROBY ZEMĚDĚLSKÉ - ZEMĚDĚLSKÉ USEDLOSTI

HRANICE

STAV / NÁVRH

- HRANICE SPRÁVNÍHO ÚZEMÍ OBCE
- HRANICE ZASTAVĚNÉHO ÚZEMÍ K 1. 10. 2013

ÚZEMNÍ SYSTÉM EKOLOGICKÉ STABILITY - ÚSES

STAV / NÁVRH

- LOKÁLNÍ BIOCENTRA
- LOKÁLNÍ BIOKORIDORY
- REGIONÁLNÍ BIOCENTRA
- NADREGIONÁLNÍ BIOKORIDORY

DOPRAVNÍ INFRASTRUKTURA

STAV / NÁVRH

- REGIONÁLNÍ ŽELEZNIČNÍ TRAŤ
- SILNICE II. TŘÍDY
- MÍSTNÍ A ÚČELOVÉ KOMUNIKACE
- MOSTY, LÁVKY PRO CHODCE

ENERGETIKA, SPOJE

STAV / NÁVRH

- VEDENÍ VVN 400 kV NADZEMNÍ, S OCHRANNÝM PÁSMEM
- VEDENÍ VN 22 kV NADZEMNÍ, S OCHRANNÝM PÁSMEM
- VEDENÍ VN 22 kV NADZEMNÍ, IZOLOVANÉ VODIČE
- VEDENÍ VN 22 kV ZEMNÍ, KABELOVÉ
- DISTRIBUČNÍ TRAFOSTANICE (DTS)
- VELMI VYSOKOTLAKÉ PLYNOVODY S BEZPEČNOSTNÍM PÁSMEM (VVTL)
- TĚŽEBNÉ - VTLAČECÍ SONDY S BEZPEČNOSTNÍ VZDÁLENOSTÍ
- VYSOKOTLAKÉ PLYNOVODY S BEZPEČNOSTNÍM PÁSMEM (VTL)
- STŘEDOTLAKÉ PLYNOVODY (STL)
- DÁLKOVÉ OPTICKÉ KABELY PŘENOSOVÉ SÍTĚ TELEFÓNICA O2
- RADIORELÉOVÉ SPOJE
- RADIOKOMUNIKAČNÍ ZAŘÍZENÍ (BTS)
- RUŠENÉ JEVY

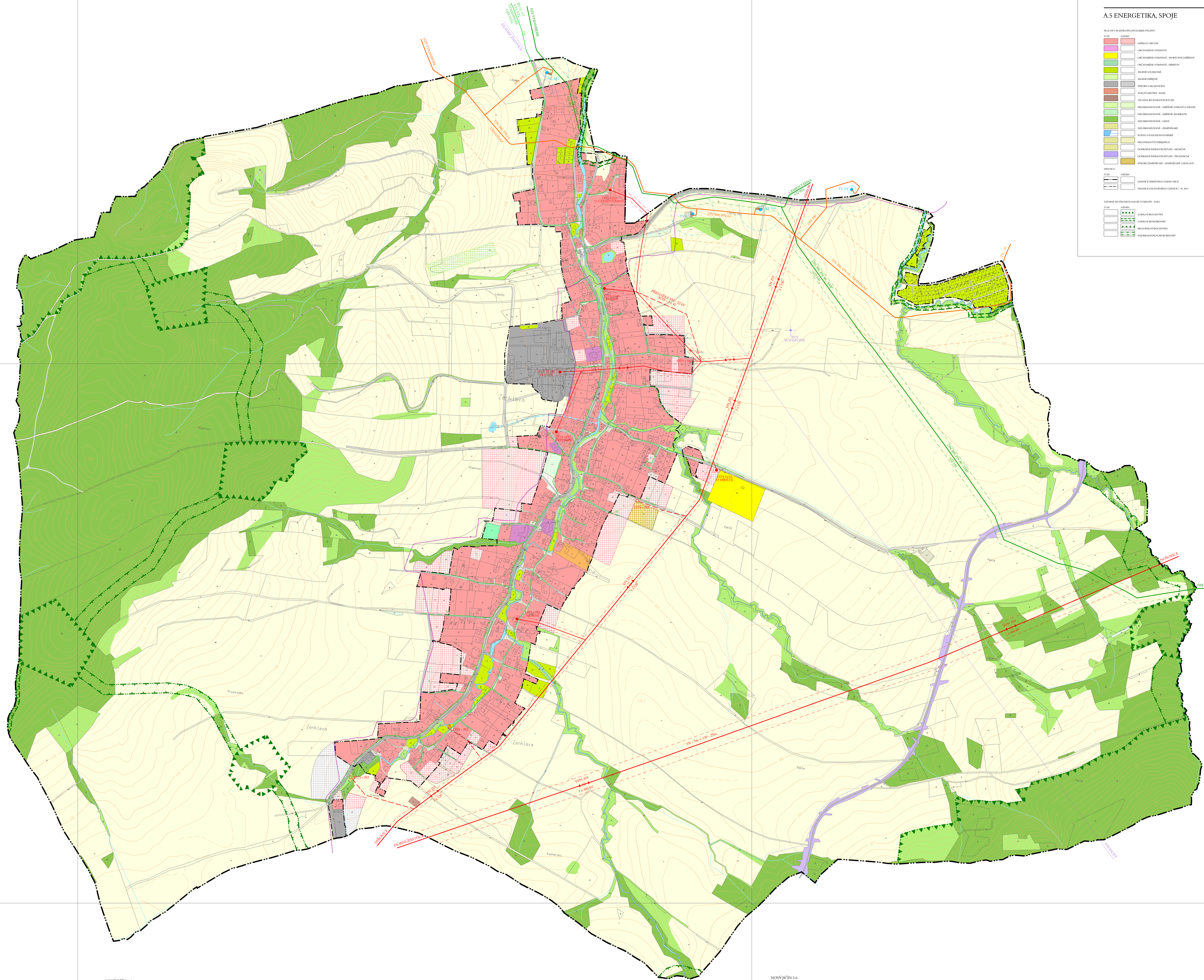

NOVÝ JIČÍN 4-6
ÚP ŽENKLAVY
PRÁVNÍ STAV
A.5 ENERGETIKA, SPOJE

NOVÝ JIČÍN 3-6
ÚP ŽENKLAVY
PRÁVNÍ STAV
A.5 ENERGETIKA, SPOJE

Územní plán Ženklavy - právní stav
Záznam o účinnosti

Správní orgán, který změnu vydal:	Zastupitelstvo obce Ženklava
Pořadové číslo poslední změny:	1.
Datum nabytí účinnosti:	11. 4. 2014
Oprávněná úřední osoba pořizovatele:	Razítko:
Ing. Markéta Kvitová referentka odboru stavebního řádu, územního plánování a památkové péče Městského úřadu Kopřivnice	