ÚZEMNÍ PLÁN DVORCE

ÚPLNÉ ZNĚNÍ PO ZMĚNĚ Č. 2

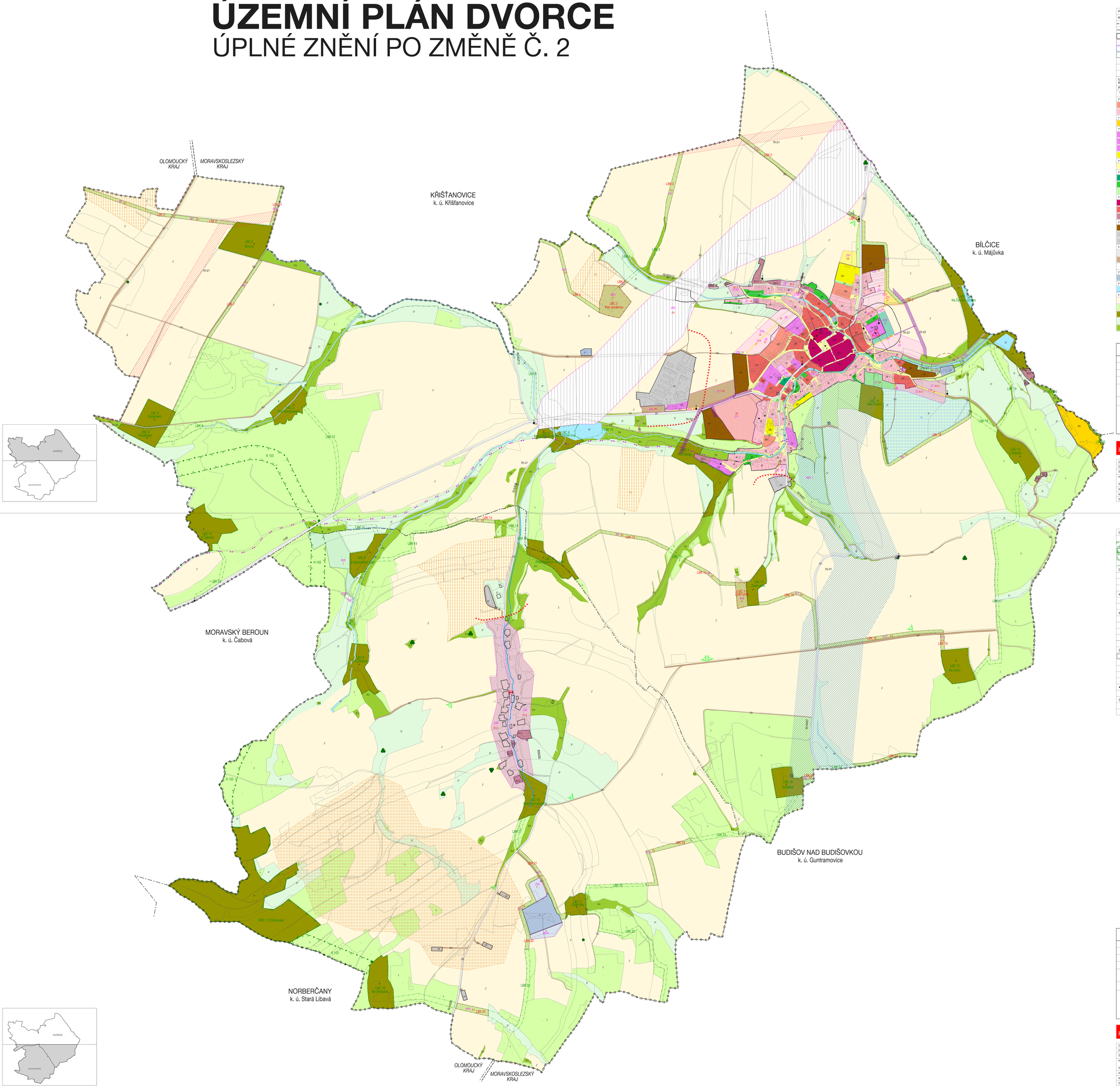

HRANICE, IDENTIFIKACE PLOCH

	hranice řešeného území
	hranice kraje
	hranice katastrálního území
	zastavěné území k 15. 11. 2021
	zastavitelné plochy
	plochy přestavby
	plochy změn v krajině
Z1, Z1/01, Z2/01	identifikace ploch změn - zastavitelné plochy
P1	identifikace ploch změn - plochy přestavby
N1	identifikace ploch změn - v nezastavěném území

URBANISTICKÁ KONCEPCE, KONCEPCE USPOŘÁDÁNÍ KRAJINY

PLOCHY S ROZDÍLNÝM ZPŮSOBEM VYUŽITÍ

ZASTAVĚNÉ ÚZEMÍ	N ÚZEMÍ	
PLOCHY BYDLENÍ		
BH		PLOCHY BYDLENÍ HROMADNÉHO
BI	BI	PLOCHY BYDLENÍ INDIVIDUÁLNÍHO
PLOCHY REKREACE		
RH		PLOCHY REKREACE HROMADNÉ
PLOCHY OBČANSKÉHO VYBAVENÍ		
OV	OV	PLOCHY OBČANSKÉHO VYBAVENÍ - VEŘEJNÁ VYBAVENOST
OK		PLOCHY OBČANSKÉHO VYBAVENÍ - KOMERČNÍ ZAŘÍZENÍ
OH		PLOCHY OBČANSKÉHO VYBAVENÍ - VEŘEJNÁ POHŘEBIŠTĚ
OS	OS	PLOCHY OBČANSKÉHO VYBAVENÍ - TĚLOVÝCHOVA A SPORT
PLOCHY VEŘEJNÝCH PROSTRANSTVÍ		
P	P	PLOCHY VEŘEJNÝCH PROSTRANSTVÍ
PLOCHY SÍDELNÍ ZELENĚ		
ZV	ZV	PLOCHY SÍDELNÍ ZELENĚ VEŘEJNÉ - VEŘEJNÁ ZELEŇ
ZP	ZP	PLOCHY SÍDELNÍ ZELENĚ - ZAHRADY, ZÁHUMENKY
ZX	ZX	PLOCHY SÍDELNÍ ZELENĚ OSTATNÍ A SPECIFICKÉ
PLOCHY SMÍŠENÉHO VYUŽITÍ		
SC		PLOCHY SMÍŠENÉ V CENTRÁLNÍ ZÓNĚ
SO	SO	PLOCHY SMÍŠENÉ OBYTNÉ
SO.3	SO.3	PLOCHY SMÍŠENÉ OBYTNÉ VESNICKÉ
PLOCHY VÝROBY A SKLADOVÁNÍ		
VD	VD	PLOCHY PRO DROBNOU VÝROBU A VÝROBNÍ SLUŽBY
VZ		PLOCHY PRO ZEMĚDĚLSKOU A LESNICKOU VÝROBU
VX		PLOCHY SPECIFICKÉ VÝROBY – VĚTRNÁ ELEKTRÁRNA
PLOCHY DOPRAVNÍ INFRASTRUKTURY		
DS	DS	PLOCHY DOPRAVNÍ INFRATRUKTURY - SILNIČNÍ DOPRAVA
DU		PLOCHY DOPRAVNÍ INFRASTRUKTURY - ÚČELOVÉ KOMUNIKACE
DP	DP	PLOCHY DOPRAVNÍ INFRASTRUKTURY - DOPRAVA V KLIDU
PLOCHY TECHNICKÉ INFRASTRUKTURY		
T	T	PLOCHY TECHNICKÉ INFRASTRUKTURY
PLOCHY VODNÍ A VODOHOSPODÁŘSKÉ		
W		PLOCHY VODNÍ A VODOHOSPODÁŘSKÉ
PLOCHY NEZASTAVĚNÉHO ÚZEMÍ		
Z		PLOCHY ZEMĚDĚLSKÉ
L	L	PLOCHY LESNÍ
R	R	PLOCHY PŘÍRODNÍ
S*		PLOCHY SMÍŠENÉ NEZASTAVĚNÉHO ÚZEMÍ
SX	SX	PLOCHY KRAJINNÉ ZELENĚ

ZÁZNAM O ÚČINNOSTI

Správní orgán, který poslední změnu ÚP vydal :	Zastupitelstvo obce Dvorce
Datum nabytí účinnosti poslední změny ÚP :	
Pořadové číslo poslední změny :	změna č.2
Oprávněná úřední osoba pořizovatele : změna a jeho jméno :	Ing. Květa Schwarzová
Funkce :	vedoucí oddělení územního plánování a památková péče Městský úřad Bruntál, odbor výstavby a územního plánování
Podpis :	
Otisk úředního razítka :	

HLAVNÍ VÝKRES

ÚZEMNÍ PLÁN DVORCE - ÚPLNÉ ZNĚNÍ PO ZMĚNĚ Č. 2	
EVIDENČNÍ ČÍSLO :	221 - 005 - 984
ZHOTOVITEL :	URBANISTICKÉ STŘEDISKO BRNO, SPOL. S R. O.
PROJEKTANTI :	ING. ARCH. I. GOLEŠOVÁ, ING. J. HINČÍR, ING. P. VESELÝ, MGR. M. NOVOTNÝ, MGR. T. GOLEŠOVÁ
GRAF. PRÁCE :	MGR. T. GOLEŠOVÁ
POŘIZOVATEL :	MĚSTSKÝ ÚŘAD BRUNTÁL
MĚŘÍTKO :	1: 5 000
DATUM :	BŘEZEN 2022
	I. 2

ÚZEMNÍ SYSTÉM EKOLOGICKÉ STABILITY

stav	v katastru	
NRK		nadregionální biokoridor
RBC		regionální biocentrum
LBC	LBC	lokální biocentrum
LBK	LBK	lokální biokoridor

OCHRANA PŘED POVODNĚMI, EXTRAVILÁNOVÝMI VODAMI, PROTIEROZNÍ OPATŘENÍ

stav		
		plochy eliminace účinků extravilánových vod
		plochy protierozních opatření

KONCEPCE DOPRAVNÍ INFRASTRUKTURY

		cyklistické trasy, stezky
		zastávky veřejné dopravy

KONCEPCE TECHNICKÉ INFRASTRUKTURY

	TK-W1	koridor pro technickou infrastrukturu - vodovod
	TK-K1	koridor pro technickou infrastrukturu - kanalizace
		koridor pro technickou infrastrukturu - vedení vvn
	TK-E4	koridor pro technickou infrastrukturu - vedení vn
		koridor pro technickou infrastrukturu - VTL plynovod

OCHRANA HODNOT ÚZEMÍ

		prostory urbanisticky a historicky cenné
		významné stavební dominanty - místní
	1	významný vyhlídkový bod
	1	místa významných pohledů
		významné stromy - solitérní stromy / lesík
		historicky významné stavby - stavby a soubory/drobná architektura/pomníky
		pietní pásmo hřbitova

OCHRANA ZDRAVÝCH ŽIVOTNÍCH PODMÍNEK

		šetřící hranice negativního vlivu zemědělského areálu
		šetřící hranice negativního vlivu ČOV

ZÁZNAM O ÚČINNOSTI

Správní orgán, který poslední změnu ÚP vydal :	Zastupitelstvo obce Dvorce
Datum nabytí účinnosti poslední změny ÚP :	
Pořadové číslo poslední změny :	změna č.2
Oprávněná úřední osoba pořizovatele : změna a jeho jméno :	Ing. Květa Schwarzová
Funkce :	vedoucí oddělení územního plánování a památková péče Městský úřad Bruntál, odbor výstavby a územního plánování
Podpis :	
Otisk úředního razítka :	

HLAVNÍ VÝKRES

ÚZEMNÍ PLÁN DVORCE - ÚPLNÉ ZNĚNÍ PO ZMĚNĚ Č. 2	
EVIDENČNÍ ČÍSLO :	221 - 005 - 984
ZHOTOVITEL :	URBANISTICKÉ STŘEDISKO BRNO, SPOL. S R. O.
PROJEKTANTI :	ING. ARCH. I. GOLEŠOVÁ, ING. J. HINČÍR, ING. P. VESELÝ, MGR. M. NOVOTNÝ, MGR. T. GOLEŠOVÁ
GRAF. PRÁCE :	MGR. T. GOLEŠOVÁ
POŘIZOVATEL :	MĚSTSKÝ ÚŘAD BRUNTÁL
MĚŘÍTKO :	1: 5 000
DATUM :	BŘEZEN 2022
	I. 2