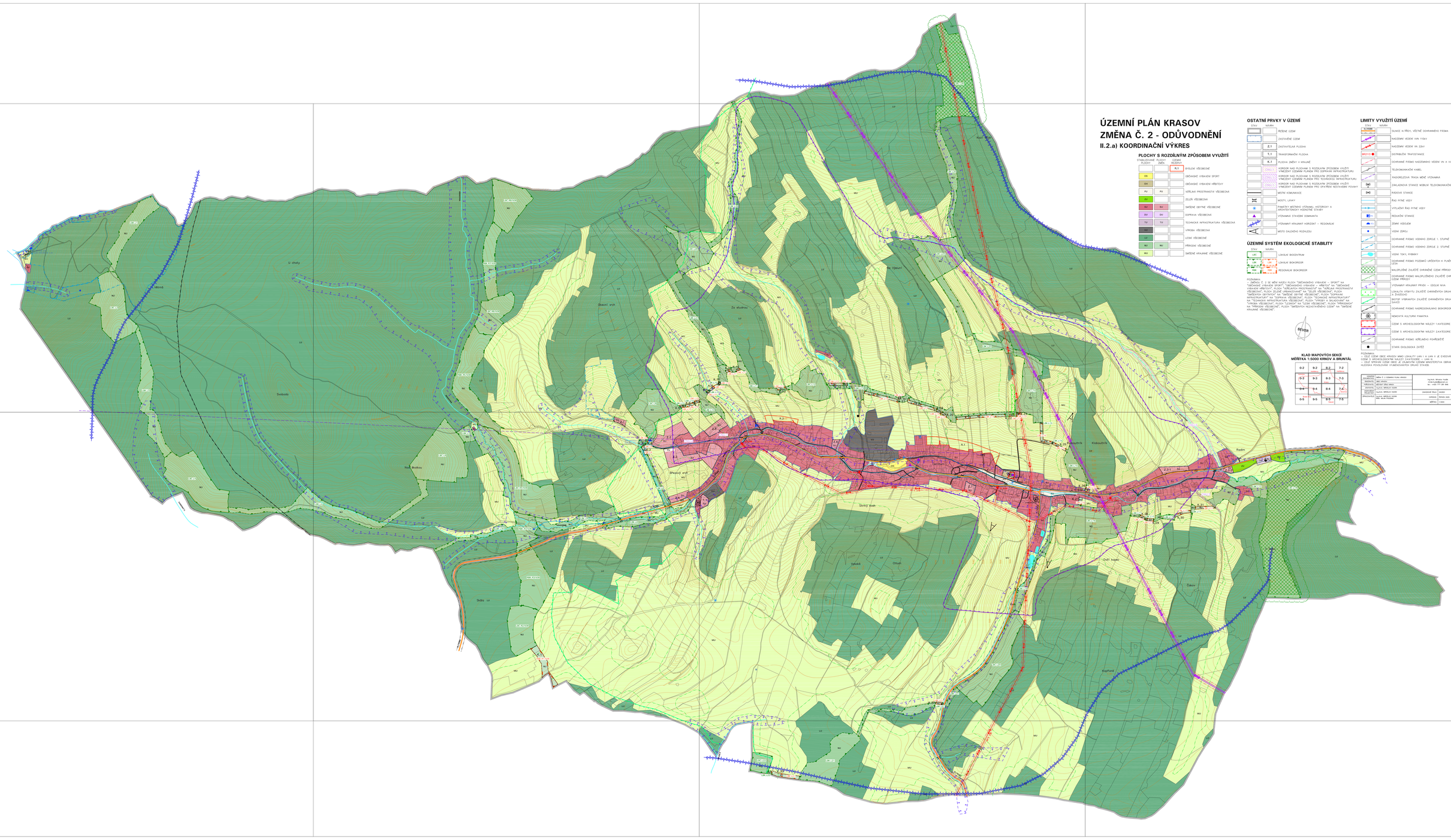

ÚZEMNÍ PLÁN KRASOV
ZMĚNA Č. 2 - ODŮVODNĚNÍ
II.2.a) KOORDINAČNÍ VÝKRES

PLOCHY S ROZDÍLNÝM ZPŮSOBEM VYUŽITÍ

STABILIZOVANÉ PLOCHY	PLOCHY ZMĚN	ZÁKLADNÍ REGULACE	
		R.1	BYDLENÍ VŠEOBECNÉ
OS			OBČANSKÉ VYBAVENÍ SPORT
OH			OBČANSKÉ VYBAVENÍ HŘBITOVY
PU	PU		VEŘEJNÁ PROSTRANSTVÍ VŠEOBECNÁ
ZV			ZELEŇ VŠEOBECNÁ
SU	NU		SMÍŠENÉ OBYTNÉ VŠEOBECNÉ
DU	DU		DOPRAVA VŠEOBECNÁ
TU	TU		TECHNICKÁ INFRASTRUKTURA VŠEOBECNÁ
VU			VÝROBA VŠEOBECNÁ
LU			LESNÍ VŠEOBECNÉ
NU	NU		PŘÍRODNÍ VŠEOBECNÉ
MU			SMÍŠENÉ KRAJINNÉ VŠEOBECNÉ

OSTATNÍ PRVKY V ÚZEMÍ

STAV	NÁVRH	
		ŘEŠENÉ ÚZEMÍ
		ZASTAVĚNÉ ÚZEMÍ
	Z.1	ZASTAVITELNÁ PLOCHA
	T.1	TRANSFORMAČNÍ PLOCHA
	K.1	PLOCHA ZMĚNY V KRAJINĚ
	KORIDOR	KORIDOR NAD PLOCHAMI S ROZDÍLNÝM ZPŮSOBEM VYUŽITÍ - VYMEZENÝ ÚZEMNÍM PLÁNEM PRO DOPRAVNÍ INFRASTRUKTURU
	KORIDOR	KORIDOR NAD PLOCHAMI S ROZDÍLNÝM ZPŮSOBEM VYUŽITÍ - VYMEZENÝ ÚZEMNÍM PLÁNEM PRO TECHNICKOU INFRASTRUKTURU
	KORIDOR	KORIDOR NAD PLOCHAMI S ROZDÍLNÝM ZPŮSOBEM VYUŽITÍ - VYMEZENÝ ÚZEMNÍM PLÁNEM PRO OPATŘENÍ NESTÁTNÍHO PONÁHY
		MESTSKÁ KOMUNIKACE
		MOSTY, LÁVKY
		PAMÁTKY MÍSTNÍHO VÝZNAMU, HISTORICKÝ A ARCHITEKTONICKY HODNOTNÉ STAVBY
		VÝZNAMNÁ STAVEBNÍ DOMINANTA
		VÝZNAMNÝ KRAJINNÝ HORIZONT – REGIONÁLNÍ
		MÍSTO DÁLKOVÉHO POHLEDU

ÚZEMNÍ SYSTÉM EKOLOGICKÉ STABILITY

STAV	NÁVRH	
LBC		LOKÁLNÍ BIOCENTRUM
LBK	LBK	LOKÁLNÍ BIOKORIDOR
RBC	RBC	REGIONÁLNÍ BIOCENTRUM
RBK	RBK	REGIONÁLNÍ BIOKORIDOR

POZNÁMKA:
ÚZEMNÍ ČÁST Z - 2 SE MĚNÍ NÁZEV PLOCH "OBČANSKÉHO VYBAVENÍ – SPORT" NA "OBČANSKÉ VYBAVENÍ SPORT", "OBČANSKÉHO VYBAVENÍ – HŘBITOV" NA "OBČANSKÉ VYBAVENÍ HŘBITOVY", PLOCH "VEŘEJNÉHO PROSTRANSTVÍ" NA "VEŘEJNÁ PROSTRANSTVÍ VŠEOBECNÁ", PLOCH "ZELENĚ URBANISTICKÉ" NA "ZELEŇ VŠEOBECNÁ", PLOCH "SMÍŠENÝCH OBYTNÝCH" NA "SMÍŠENÉ OBYTNÉ VŠEOBECNÉ", PLOCH "DOPRAVNÍ INFRASTRUKTURY" NA "DOPRAVA VŠEOBECNÁ", PLOCH "TECHNICKÉ INFRASTRUKTURY" NA "TECHNICKÁ INFRASTRUKTURA VŠEOBECNÁ", PLOCH "VÝROBY A SKLADOVÁNÍ" NA "VÝROBA VŠEOBECNÁ", PLOCH "LESNÍCH" NA "LESNÍ VŠEOBECNÉ", PLOCH "PŘÍRODNÍCH" NA "PŘÍRODNÍ VŠEOBECNÉ", PLOCH "SMÍŠENÝCH NEZASTAVĚNÉHO ÚZEMÍ" NA "SMÍŠENÉ KRAJINNÉ VŠEOBECNÉ".

LIMITY VYUŽITÍ ÚZEMÍ

STAV	NÁVRH	
0/VN08		OCHRANÉ OLTÁŘŮ, VÝŠITNÉ OCHRANNÉHO PÁSMA
		NADZEMNÍ VEDENÍ VVN 110kV
		NADZEMNÍ VEDENÍ VN 22kV
BR2013		DISTRIBUČNÍ TRAFOSTANICE
		OCHRANNÉ PÁSMO NADZEMNÍHO VEDENÍ VN A VVN
		TELEKOMUNIKAČNÍ KABEL
		RADIORELÉOVÁ TRASA MÉNĚ VÝZNAMNÁ
		ZÁKLADNÍ/A STANICE MOBILNÍ TELEKOMUNIKAČNÍ SÍTĚ
		MESTSKÁ STANICE
		ŘAD PITNÉ VODY
		VYTLAČNÝ ŘAD PITNÉ VODY
		REDUKČNÍ STANICE
		ZEMNÍ VEDOUCÍ
		VODNÍ ZDRŽ.
		OCHRANNÉ PÁSMO VODNÍHO ZDROJE 1. STUPNĚ
		OCHRANNÉ PÁSMO VODNÍHO ZDROJE 2. STUPNĚ
		VODNÍ TOKY, RYBNÍKY
		OCHRANNÉ PÁSMO POZEMKŮ URČENÝCH K PLNĚNÍ FUNKCÍ LESA
		MALOPLOŠNÉ ZVLÁŠTĚ CHRÁNĚNÉ ÚZEMÍ PŘÍRODY
		OCHRANNÉ PÁSMO MALOPLOŠNÉHO ZVLÁŠTĚ CHRÁNĚNÉHO ÚZEMÍ PŘÍRODY
		VÝZNAMNÝ KRAJINNÝ PRVEK – ODLESŇ NIVA
		LOKALITA VÝSKYTU ZVLÁŠTĚ CHRÁNĚNÝCH DRUHŮ ROSTLIN A ŽIVOČICHŮ
		BIOTOP VYMAHÉNÝCH ZVLÁŠTĚ CHRÁNĚNÝCH DRUHŮ VELKÝCH SAVCŮ
		OCHRANNÉ PÁSMO NADREGIONÁLNÍHO BIOKORIDORU ÚSES
		NEMOVITÁ KULTURNÍ PAMÁTKA
		ÚZEMÍ S ARCHEOLOGICKÝMI NÁLEZY I.KATEGORIE – LIAN I
		ÚZEMÍ S ARCHEOLOGICKÝMI NÁLEZY 2.KATEGORIE – LIAN II
		OCHRANNÉ PÁSMO VEŘEJNÉHO POHŘEBIŠTĚ
		STARÁ EKOLOGICKÁ ZÁTĚŽ

POZNÁMKA:
ÚZEMÍ V ÚZEMÍ OBCE KRASOV MIMO LOKALITY LIAN I A LIAN II JE EVIDOVÁNO JAKO ÚZEMÍ S ARCHEOLOGICKÝMI NÁLEZY 3.KATEGORIE – LIAN III.
– CELÉ SPRÁVNÍ ÚZEMÍ OBCE JE ZÁKLADNÍM ÚZEMÍM MINISTERSTVA OBRANY Z HLEDISKA POUŽÍVÁNÍ VYBRANÝCH DRUHŮ STAVEB.

KLAD MAPOVÝCH SEKCÍ
MĚŘÍTKA 1:5000 KRKOV A BRUNTÁL

0-2	9-2	8-2	7-2
0-3	9-3	8-3	7-3
0-4	9-4	8-4	7-4
0-5	9-5	8-5	7-5

OBJEDNATEL:	Obec Z. 2 ZÁMĚNA PLANU OBCE KRASOV	Ing.Arch. Miloslav Novák Hlavní 1a,Bruntál,Karviná 1,2 tel.: +420 777 184 886
ZHOTOVITEL:	MILI GROUP AUTORSKÝ ATELIÉR KRASOV	
ZODPOVĚDNÝ:	Ing.Arch. MIROSLAV NOVÁK	
VEDOUCÍ ATELIÉRU:	Ing.Arch. MIROSLAV NOVÁK	ZAKÁZKOVÉ ČÍSLO: 2400202
SPRACOVATEL:	Ing.Arch. MIROSLAV NOVÁK Ing. MILAN FOJTÍNEK	DATUM: Červen 2020 MĚŘÍTKO: 1:5000