# ÚZEMNÍ PLÁN KRASOV

## - ODŮVODNĚNÍ

## II.2.b) VÝKRES ŠIRŠÍCH VZTAHŮ

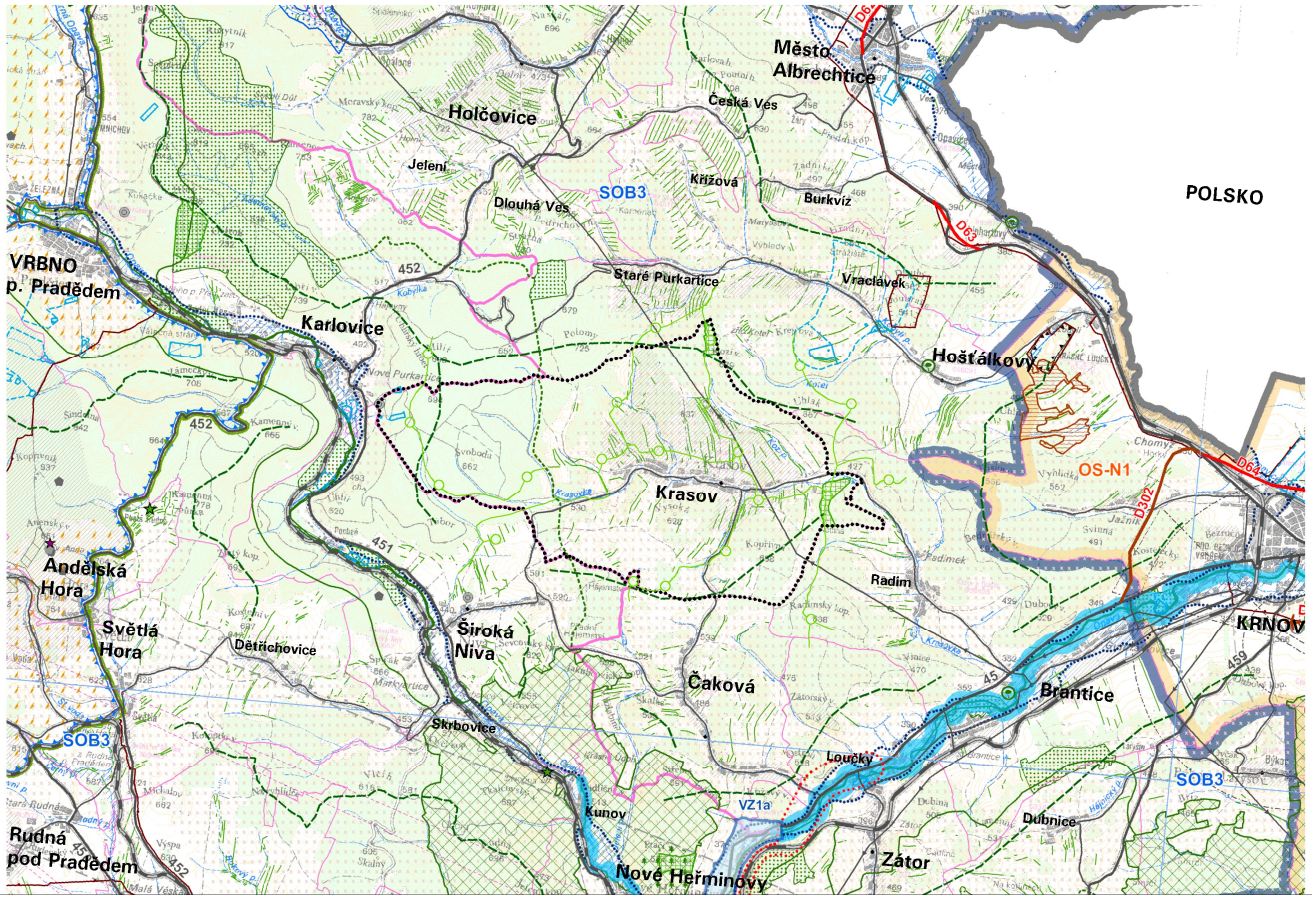


### ADMINISTRATIVNÍ SPRÁVNÍ ČLENĚNÍ

- hranice ČR
- hranice kraje
- hranice správního obvodu obce s rozšířenou působností
- hranice správního obvodu obce

### LIMITY VYUŽITÍ ÚZEMÍ

**Doprava**

- dálnice, rychlostní silnice
- silnice I. třídy - čtyřpruhová
- silnice I. třídy - dvoupruhová
- silnice II. třídy - čtyřpruhová
- silnice II. třídy - dvoupruhová
- silnice III. třídy - čtyřpruhová
- silnice III. třídy - dvoupruhová
- mimoúrovňová křižovatka
- celostátní trať
- regionální trať
- železniční vlečka
- železniční stanice, OP železniční tratě

veřejné letiště

- s mezinárodním provozem

neveřejné letiště s vnitrostátním provozem

- záchranářské
- sportovní
- vzletová a přistávací plocha
- ochranné pásmo vzletové a přistávací dráhy

**Energetika**

- elektrické vedení 400 kV
- elektrické vedení 220 kV
- elektrické vedení 110 kV
- významný energetický zdroj
- významná rozvodna
- VVTL plynovod
- VTL plynovod
- regulační stanice VVTL/VTL
- podzemní zásobník plynu

**Spoje**

- radiová stanice
- radiová stanice MV ČR
- televizní vysílač
- OP vysílače (ČRa)
- páteřní radioreléová trasa (ČRa + PČR)
- monitorovací stanice

**Odpadové hospodářství**

- skládka
- spalovna odpadů
- kaliště, odvaly

**Lázeňství**

- lázeňské místo
- lázeňské území - vnější
- lázeňské území - vnitřní

**Kulturní a historické hodnoty**

- městská památková rezervace/zóna > 10 ha
- vesnická památková rezervace/zóna > 10 ha
- městská památková rezervace/zóna < 10 ha
- vesnická památková rezervace/zóna < 10 ha
- OP nemovitých kulturních památek
- území s archeologickými nálezy
- archeologická rezervace
- významná sakrální stavba
- historický park a zahrada
- významná kulturní dominanta
- historické krajinné struktury

**Vodní hospodářství**

- chráněná oblast přirozené akumulace vod
- vodní plochy
- stanovené záplavové území
- inundace
- OP vodního zdroje I. stupně
- OP vodního zdroje II. stupně - vnitřní
- OP vodního zdroje II. stupně a II. stupně - vnější
- OP vodního zdroje III. stupně
- OP přírodních léčivých zdrojů

**Ochrana přírody a krajiny**

- chráněná krajinná oblast
- maloplošné ZCHU > 10 ha
- maloplošné ZCHU < 10 ha

NATURA 2000

- ptačí oblast
- evropsky významná lokalita (EVL) > 10 ha
- evropsky významná lokalita (EVL) < 10 ha
- přírodní park
- ostatní biologicky cenné lokality
- území se zvýšenou estetickou hodnotou
- les

- významný krajinný horizont - nadregionální
- významný krajinný horizont - regionální

**Horninové prostředí**

- dobývací prostor - těžený > 10 ha
- dobývací prostor - neteřený > 10 ha
- chráněné ložiskové území

Území ovlivněné probíhající nebo ukončenou důlní činností *

- plochy A
- plochy B
- plochy C1

*dle podmínek ochrany ložiska černého uhlí v CHLÚ české části Hornosleznské pánve

- území s předpokládaným výskytem důlních děl > 10 ha
- území s předpokládaným výskytem důlních děl < 10 ha
- sesuvná území - aktivní > 10 ha
- sesuvná území - ostatní > 10 ha

**Území obrany a bezpečnosti státu**

- zóna havarijního plánování
- zájmové území MO ČR nebo MV ČR

### ŘEŠENÍ ZÚR MSK

**Rozvojové osy a oblasti**

- OB2 rozv. oblast republikového významu
- OB-N1 rozv. oblast nadmístního významu
- OS10 rozv. osa republikového významu
- OS-N1 rozv. osa nadmístního významu

**Specifické oblasti**

- SOB4 spec. obl. republikového významu
- SOB-N1 spec. obl. nadmístního významu

**Plochy a koridory nadmístního významu**

- DZ4 silniční doprava
- DZ11 železniční doprava
- EZ1 elektroenergetika
- PZ12 plynoenergetika
- VZ1a malá varianta v.n. Nové Heřminovy

koridory a plochy pro soubor doprovodných technických opatření v korytě a údolní nivě řeky Opavy ve vazbě na menší vodní nádrž Nové Heřminovy (VZ1a)

**Územní systém ekologické stability**

- nadregionální biocentrum
- regionální biocentrum
- nadregionální biokoridor
- regionální biokoridor

**Územní rezervy**

- DR1 silniční doprava

### ZÁMĚRY PŘEVZATÉ BEZ VĚCNÉ ZMĚNY ZE SCHVÁLENÝCH ÚPN VÚC

**Veřejně prospěšné stavby**

**Doprava**

- rychlostní silnice
- silnice I. třídy - čtyřpruhová
- silnice I. třídy - dvoupruhová
- silnice II. třídy - dvoupruhová
- silnice III. třídy - dvoupruhová
- železniční trať
- modernizace železniční tratě
- železniční vlečka
- dopravní terminál, logistické centrum
- letiště
- lanovka

**Vodní hospodářství**

- suchá ochranná nádrž (vč. ochranné hráze)
- ochranná hráz nebo jiné opatření
- revitalizace vodního toku
- významný vodovodní řad pitné vody

**Energetika**

- elektrické vedení 400 kV
- elektrické vedení 110 kV
- významná rozvodna
- významný energetický zdroj
- VTL plynovod
- produktovod
- tepelný napaječ

**Ostatní záměry nadmístního významu**

- silnice I. třídy - dvoupruhová
- letiště
- lanovka
- elektrické vedení 110 kV
- plocha pro ekonomické aktivity

**Územní rezervy**

**Doprava**

- silnice I. třídy - čtyřpruhová
- silnice I. třídy - dvoupruhová
- silnice II. třídy - dvoupruhová
- silnice III. třídy - dvoupruhová
- vysokorychlostní trať
- železniční trať
- územní rezerva pro zabezpečení zájmů státu, vyplývající z mezinárodních závazků
- vodní cesta

**Vodní hospodářství**

- lokalita vhodná pro akumulaci vod
- významný vodovodní řad pitné vody

**Energetika**

- elektrické vedení 400 kV
- významný energetický zdroj
- VTL plynovod

**Kódové označení záměrů**

- D132 doprava
- V22 vodovody
- PO23 protipovodňová ochrana
- E1 elektroenergetika
- P10 plynovody
- PR1 produktovod
- T5 tepelný napaječ
- AV507 vodní nádrže
- RP301 plocha pro ekonomické aktivity

- HRANICE OBCE KRASOV – HRANICE ŘEŠENÉHO ÚZEMÍ
- LOKÁLNÍ ÚSES – BIOCENTRA, BIOKORIDORY

SEVER

| | | |
|---|---|---|
| OZNAČENÍ DOKUMENTACE: | ÚZEMNÍ PLÁN KRASOV | ATELIER ARCHPLAN OSTRAVA s.r.o. Masarykova 1098, 729 30 Frenštát pod Lysou, email@archplan.cz |
| OBJEDNATEL: | OBEC KRASOV | |
| POŘIZOVATEL: | MĚSTSKÝ ÚŘAD KRNOV | |
| ZHOTOVITEL: | ATELIER ARCHPLAN OSTRAVA s.r.o. | |
| ZODPOVĚDNÝ PROJEKTANT: | Ing.Arch.MIROSLAV HUDÁK | |
| URBANISTICKÁ KONCEPCE, KOORDINACE | Ing.Arch.MIROSLAV HUDÁK | ZAKÁZKOVÉ ČÍSLO: 1120/10 |
| URBANISTICKÁ KONCEPCE, KOORDINACE | Ing.Arch.ALEŠBRA BUSCHOVÁ | |
| DOPRAVNÍ INFRASTRUKTURA | Ing.JIŘÍ DATINSKÝ | EXPEDICE: PROSINEC 2011 |
| TECHNICKÁ INFRASTRUKTURA | Ing.JAROSLAV CAHLAS | |
| VYUŽITÍ ÚZEMÍ, PŘÍRODNÍ FÓRO | Ing.Arch.RADEK HORÁK | |
| ÚZEMNÍ SYSTÉM EKOLOGICKÉ STABILITY | Ing.PETR ŠIŠKA | MĚŘÍTKO: 1:50000 |
| DEMOGRAFIE, ŽIVOTNÍ PROSTŘEDÍ | PROVAKLAN POLZENIK | |
| SPOLUPRÁCE | Mgr.KAREL ZEMAN | |

**ZÁKLAD VÝKRESU ŠIRŠÍCH VZTAHŮ A LEGENDA JSOU PŘEVZATY Z VÝKRESU B.1: KOORDINAČNÍ VÝKRES ODŮVODNĚNÍ ZÁSAD ÚZEMNÍHO ROZVOJE MORAVSKOSLEZSKÉHO KRAJE.**