# ÚZEMNÍ PLÁN ROUDNO

## KOORDINAČNÍ VÝKRES

1:5 000

II.2 - A | II.2 - B | II.2 - C

II.2 - D | II.2 - E | II.2 - F

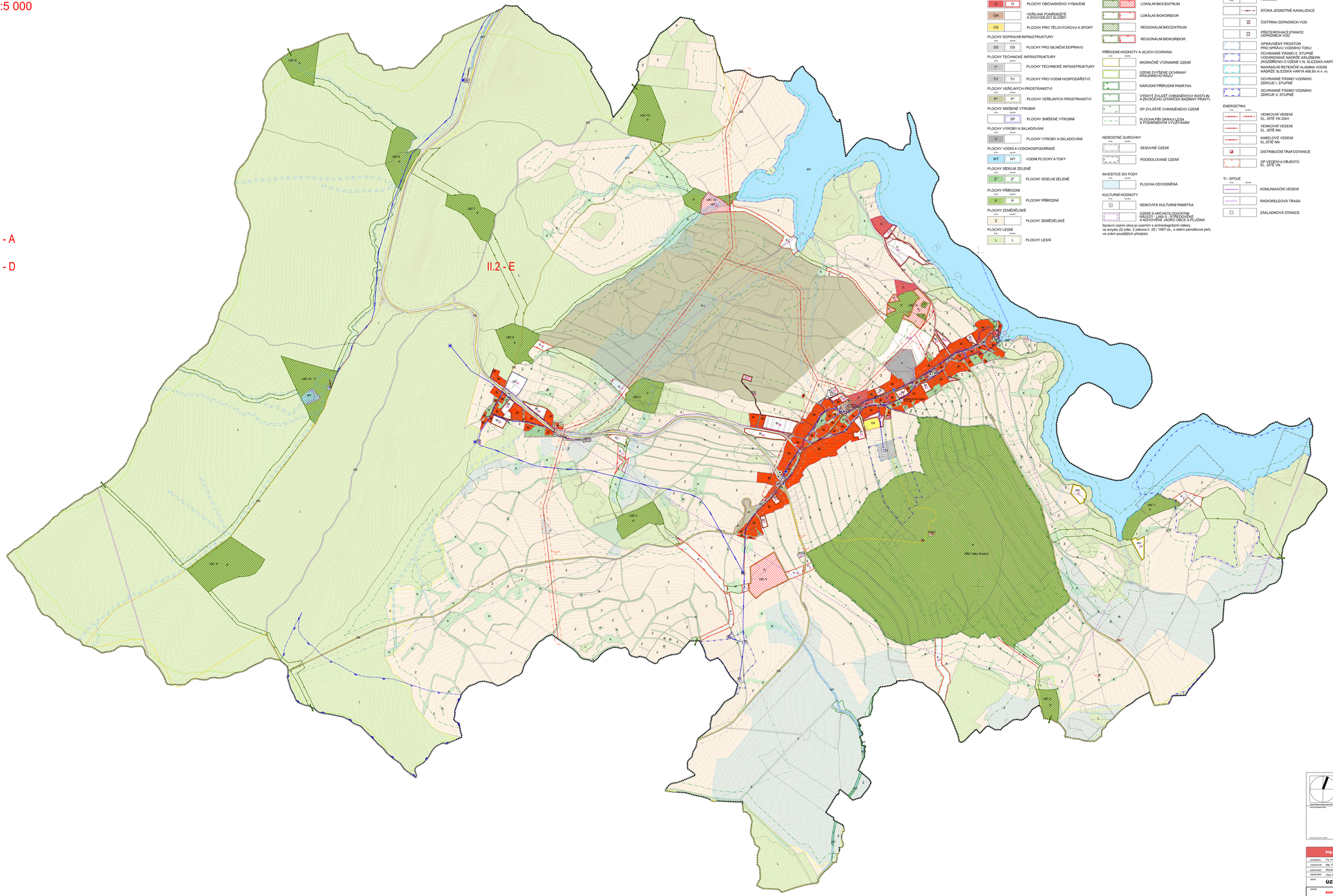


II.2 - G | II.2 - H | II.2 - I

PLOCHY BYDLENÍ

| STAV | NÁVRH | |
|---|---|---|
| BI | BI | PLOCHY PRO BYDLENÍ INDIVIDUÁLNÍ |

PLOCHY REKREACE

| STAV | NÁVRH | |
|---|---|---|
| | RH | PLOCHY SPECIFICKÉ REKREACE - HROMADNÉ TÁBORY |

PLOCHY OBČANSKÉHO VYBAVENÍ

| STAV | NÁVRH | |
|---|---|---|
| O | O | PLOCHY OBČANSKÉHO VYBAVENÍ |
| OH | | VEŘEJNÁ POHŘEBIŠTĚ A SOUVISEJÍCÍ SLUŽBY |
| OS | | PLOCHY PRO TĚLOVÝCHOVU A SPORT |

PLOCHY DOPRAVNÍ INFRASTRUKTURY

| STAV | NÁVRH | |
|---|---|---|
| DS | DS | PLOCHY PRO SILNIČNÍ DOPRAVU |

PLOCHY TECHNICKÉ INFRASTRUKTURY

| STAV | NÁVRH | |
|---|---|---|
| T* | | PLOCHY TECHNICKÉ INFRASTRUKTURY |
| TV | TV | PLOCHY PRO VODNÍ HOSPODÁŘSTVÍ |

PLOCHY VEŘEJNÝCH PROSTRANSTVÍ

| STAV | NÁVRH | |
|---|---|---|
| P* | P* | PLOCHY VEŘEJNÝCH PROSTRANSTVÍ |

PLOCHY SMÍŠENÉ VÝROBNÍ

| STAV | NÁVRH | |
|---|---|---|
| | SP | PLOCHY SMÍŠENÉ VÝROBNÍ |

PLOCHY VÝROBY A SKLADOVÁNÍ

| STAV | NÁVRH | |
|---|---|---|
| V | | PLOCHY VÝROBY A SKLADOVÁNÍ |

PLOCHY VODNÍ A VODOHOSPODÁŘSKÉ

| STAV | NÁVRH | |
|---|---|---|
| WT | WT | VODNÍ PLOCHY A TOKY |

PLOCHY SÍDELNÍ ZELENĚ

| STAV | NÁVRH | |
|---|---|---|
| Z* | Z* | PLOCHY SÍDELNÍ ZELENĚ |

PLOCHY PŘÍRODNÍ

| STAV | NÁVRH | |
|---|---|---|
| P | P | PLOCHY PŘÍRODNÍ |

PLOCHY ZEMĚDĚLSKÉ

| STAV | NÁVRH | |
|---|---|---|
| Z | | PLOCHY ZEMĚDĚLSKÉ |

PLOCHY LESNÍ

| STAV | NÁVRH | |
|---|---|---|
| L | L | PLOCHY LESNÍ |

PLOCHY SMÍŠENÉ NEZASTAVĚNÉHO ÚZEMÍ

| STAV | NÁVRH | |
|---|---|---|
| K | K | PLOCHY KRAJINNÉ ZELENĚ |
| S.x | | PLOCHY SMÍŠENÉ SPECIFICKÉ A OSTATNÍ |

ÚZEMNÍ SYSTÉM EKOLOGICKÉ STABILITY

| STAV | NÁVRH | |
|---|---|---|
| | | LOKÁLNÍ BIOCENTRUM |
| | | LOKÁLNÍ BIOKORIDOR |
| | | REGIONÁLNÍ BIOCENTRUM |
| | | REGIONÁLNÍ BIOKORIDOR |

PŘÍRODNÍ HODNOTY A JEJICH OCHRANA

| STAV | NÁVRH | |
|---|---|---|
| | | MIGRAČNĚ VÝZNAMNÉ ÚZEMÍ |
| | | ÚZEMÍ ZVÝŠENÉ OCHRANY KRAJINNÉHO RÁZU |
| | | NÁRODNÍ PŘÍRODNÍ PAMÁTKA |
| | | VÝSKYT ZVLÁŠŤ CHRÁNĚNÝCH ROSTLIN A ZVÍOCÍCHŮ (STARČEK BAŽINNY PRAVÝ) |
| | | OP ZVLÁŠTĚ CHRÁNĚNÉHO ÚZEMÍ |
| | | PLOCHA PŘI OKRAJI LESA S PODMÍNENÝM VYUŽÍVÁNÍM |

NEROSTNÉ SUROVINY

| STAV | NÁVRH | |
|---|---|---|
| | | SESUVNÉ ÚZEMÍ |
| | | PODDOLOVANÉ ÚZEMÍ |

INVESTICE DO PŮDY

| STAV | NÁVRH | |
|---|---|---|
| | | PLOCHA ODVODNĚNÁ |

KULTURNÍ HODNOTY

| STAV | NÁVRH | |
|---|---|---|
| | | NEMOVITÁ KULTURNÍ PAMÁTKA |
| | | ÚZEMÍ S ARCHEOLOGICKÝMI NÁLEZY A ÚZEMÍ S PRAVĚKÝMI A NOVOVĚKÉ JÁDRO OBCE A PLŮJINA |

Správní území obce je územím s archeologickými nálezy ve smyslu 22 odst. 2 zákona č. 20 / 1987 sb., o státní památkové péči, ve znění pozdějších předpisů

VODNÍ HOSPODÁŘSTVÍ

| STAV | NÁVRH | |
|---|---|---|
| | | DÁLKOVÝ VODOVODNÍ ŘAD |
| | | MÍSTNÍ VODOVOD |
| | | ZDROJ PITNÉ VODY |
| | | VODOJEM |
| | | STOKA JEDNOTNÉ KANALIZACE |
| | | ČISTÍRNA ODPADNÍCH VOD |
| | | PŘEČERPÁVACÍ STANICE ODPADNÍCH VOD |
| | | OPRÁVNĚNÝ PROSTOR PRO SPRÁVU VODNÍHO TOKU |
| | | OCHRANNÉ PÁSMO II. STUPNĚ VODÁRENSKÉ NÁDRŽE KRIŽBÍEREK (ROZŠÍŘENO O ÚZEMÍ V.N. SLEZSKÁ HARTA) |
| | | MAXIMÁLNÍ RETENČNÍ HLADINA VODNÍ NÁDRŽE SLEZSKÁ HARTA 498,80 m n. m. |
| | | OCHRANNÉ PÁSMO VODNÍHO ZDROJE I. STUPNĚ |
| | | OCHRANNÉ PÁSMO VODNÍHO ZDROJE II. STUPNĚ |

ENERGETIKA

| STAV | NÁVRH | |
|---|---|---|
| | | VENKOVNÍ VEDENÍ EL. SÍTĚ VN 22kV |
| | | VENKOVNÍ VEDENÍ EL. SÍTĚ NN |
| | | KABELOVÉ VEDENÍ EL.SÍTĚ NN |
| | | DISTRIBUČNÍ TRAFOSTANICE |
| | | OP VEDENÍ A OBJEKTŮ EL. SÍTĚ VN |

TI - SPOJE

| STAV | NÁVRH | |
|---|---|---|
| | | KOMUNIKAČNÍ VEDENÍ |
| | | RADIORELEOVÁ TRASA |
| | | ZÁKLADNOVÁ STANICE |

DOPRAVNÍ INFRASTRUKTURA

| STAV | NÁVRH | |
|---|---|---|
| | | SILNICE III. TŘÍDY |
| | | MÍSTNÍ KOMUNIKACE |
| | | ÚČELOVÁ KOMUNIKACE |
| | | ROZHLEDOVÉ POLE KŘIŽOVATKY |
| | | VODNÍ CESTA |
| | | OP SILNICE II.,III.TŘÍDY |
| | | PARKOVIŠTĚ |
| | | AUTOBUSOVÁ ZASTÁVKA |
| | | PŘÍSTAVIŠTĚ / PŘÍVOZ |
| | | CYKLOSTEZKA, CYKLOTRASA |
| | | STEZKA PRO PĚŠI |

OSTATNÍ JEVY

| STAV | NÁVRH | |
|---|---|---|
| | | ŘEŠENÉ ÚZEMÍ |
| | | ZASTAVĚNÉ ÚZEMÍ K 30. 06. 2023 |
| | | ZASTAVITELNÉ PLOCHY |
| | 12 | ČÍSLO PLOCHY S ROZDÍLNÝM ZPŮSOBEM VYUŽITÍ - NÁVRH |
| | | MÍSTO VYHLÍDKY |
| | | OBJEKT POŽÁRNÍ OCHRANY |
| | | ZÁJMOVÉ ÚZEMÍ MINISTERSTVA OBRANY PRO VÝSTAVBU PŘESAHUJÍCÍ 200 M NAD TERÉNEM |

CELÉ SPRÁVNÍ ÚZEMÍ JE ZÁJMOVÝM ÚZEMÍM MINISTERSTVA OBRANY Z HLEDISKA POVOLOVÁNÍ VYJMENOVANÝCH DRUHŮ STAVEB

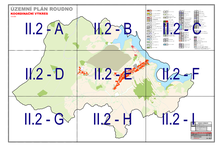


## ZÁZNAM O ÚČINNOSTI

| | |
|---|---|
| SPRÁVNÍ ORGÁN, KTERÝ ÚZEMNÍ PLÁN VYDAL: | ZASTUPITELSTVO OBCE ROUDNO |
| DATUM NABYTÍ ÚČINNOSTI: | 5. 12. 2024 |
| POVZ(NAVAL): | MĚSTSKÝ ÚŘAD BRUNTÁL, ODBOR VÝSTAVBY A ÚZEMNÍHO PLÁNOVÁNÍ |
| JMÉNO A PŘÍJMENÍ: | Mgr. Jan Heisig |
| FUNKCE: | referent územního plánování |
| PODPIS: | |

razítko pro ověření pravosti originálu dokumentu

razítko pro ověření pravosti originálu dokumentu

| | | | |
|---|---|---|---|
| **Ing. arch. Radoslav Špok** urbanismus, architektura, projekty staveb Pivovarská 1410, Chrudim Hlavička, 53901, IČO: 69889274, DIČ: CZ6812171425 | | | |
| projektant: | Ing. arch. Radoslav Špok | číslo zakázky: | ev-04-2019 |
| vypracoval: | Mgr. Filip Vaculík, Mgr. Martin Turčínek | formát: | 1920 x 1200 |
| pořizovatel: | Městský úřad Bruntál, Odbor výstavby a územního plánování | měřítko: | 1:5 000 |
| objednatel: | Obec Roudno | datum: | 11/2024 |
| akce: | **ÚZEMNÍ PLÁN ROUDNO** | | |
| obsah: | **KOORDINAČNÍ VÝKRES** | číslo výkresu: | **II.2** |