ÚZEMNÍ PLÁN BAŠKA
ÚPLNÉ ZNĚNÍ PO ZMĚNĚ Č.1
A.5 ENERGETIKA, SPOJE

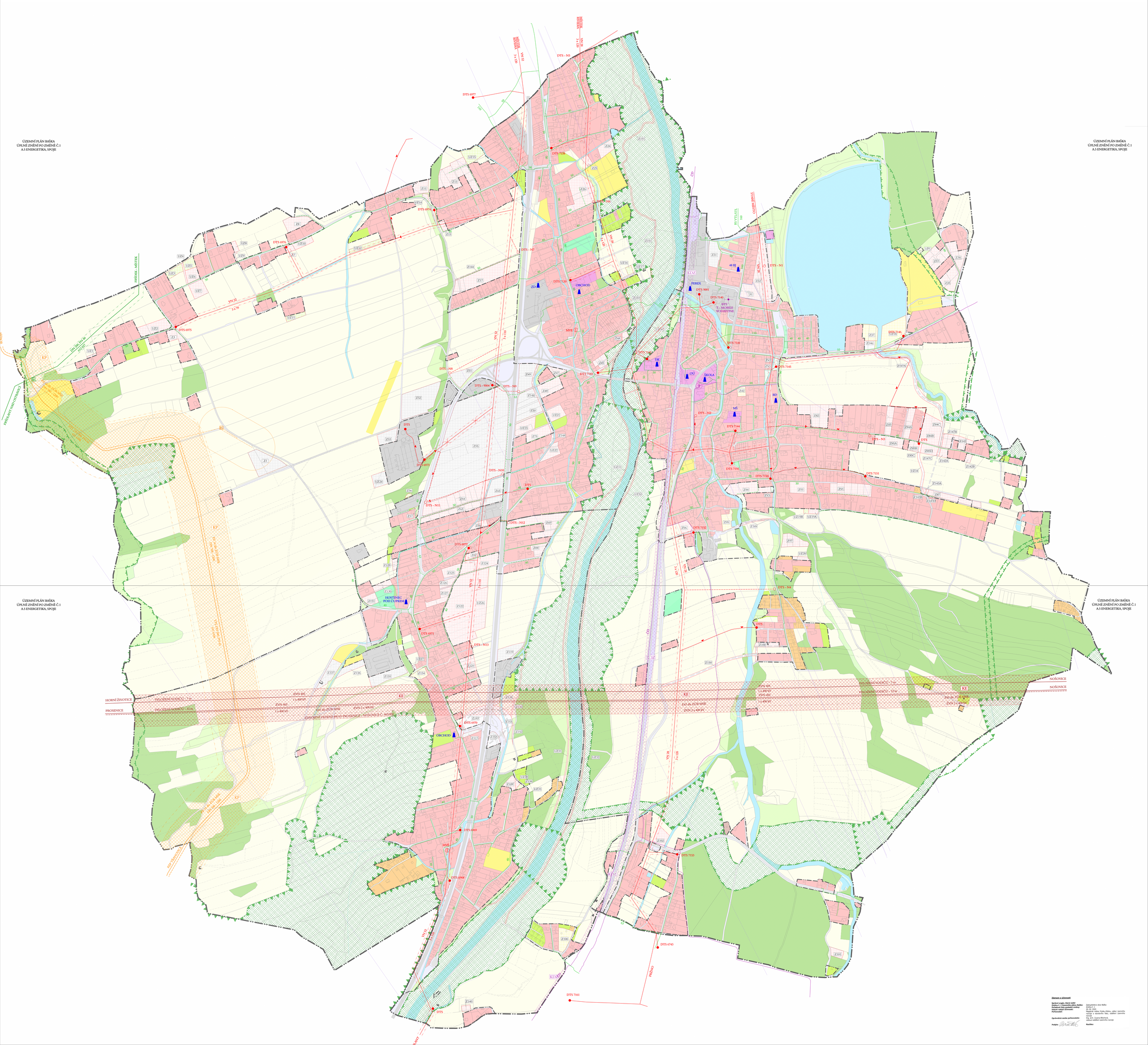

Záznam o účinnosti

Správní orgán, který vydal Územní plán Baška - úplné znění po změně Č.1:	Zastupitelstvo obce Baška
Pořadové číslo platnosti změny:	Změna č. 1
Datum nabytí účinnosti:	30. 03. 2020
Pořizovatel:	Magistrát města Frýdku-Místku, odbor územního rozvoje a stavebního řádu, oddělení územního rozvoje
Oprávněná osoba pořizovatele:	Ing. arch. Zuzana Wachová, vedoucí oddělení územního rozvoje
Podpis:	**Razítko:**