ÚZEMNÍ PLÁN BAŠKA
ÚPLNÉ ZNĚNÍ PO ZMĚNĚ Č.1
A.1 ZÁKLADNÍ ČLENĚNÍ ÚZEMÍ

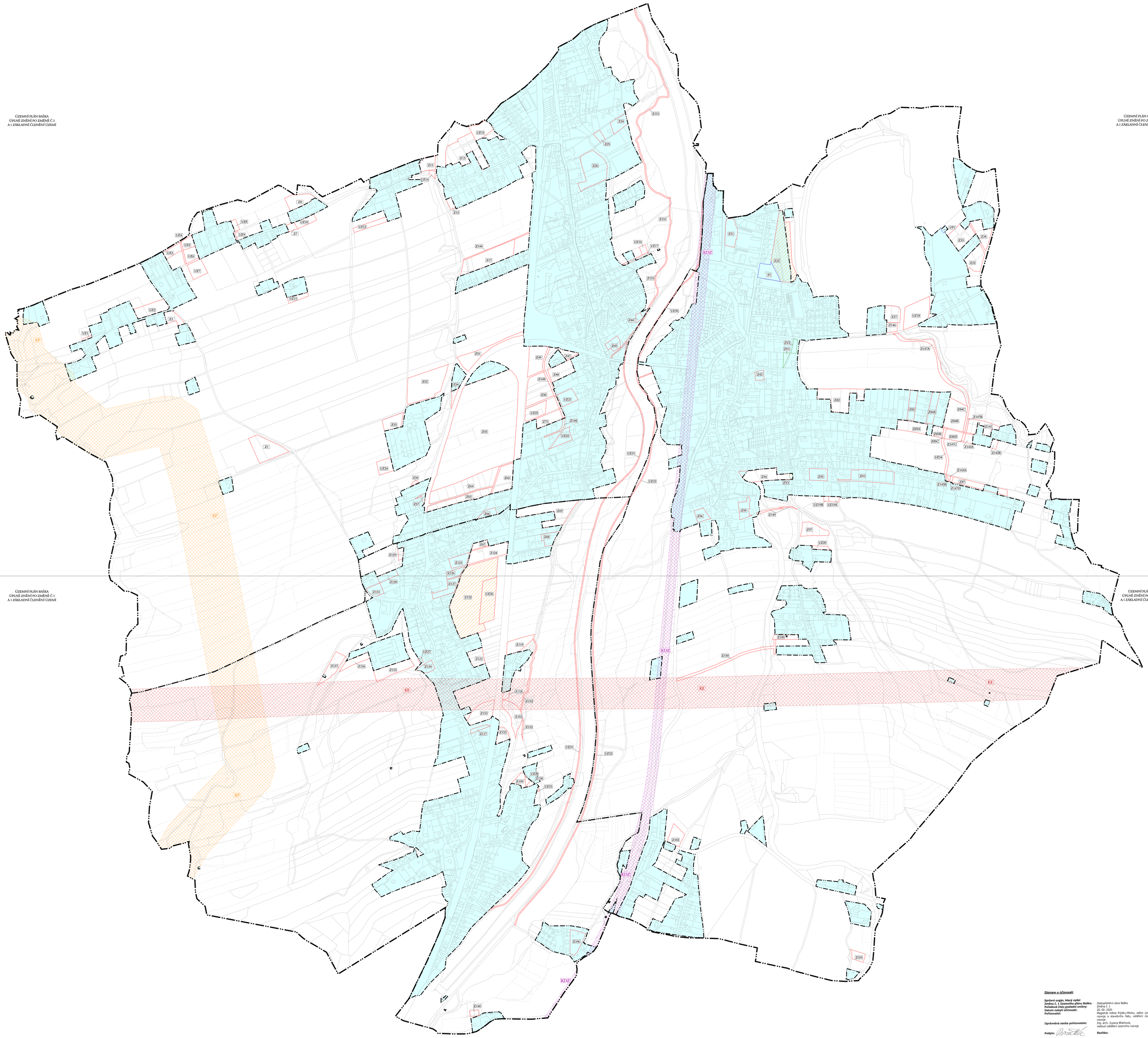

Záznam o účinnosti

Správní orgán, který vydal Změnu č. 1 Územního plánu Baška:	Zastupitelstvo obce Baška
Pořadové číslo poslední změny:	Změna č. 1
Datum nabytí účinnosti:	20. 02. 2020
Pořizovatel:	Magistrát města Frýdku-Místku, odbor územního rozvoje a stavebního řádu, oddělení územního rozvoje
Oprávněná osoba pořizovatele:	Ing. arch. Zuzana Břachová, vedoucí oddělení územního rozvoje
Podpis:	**Razítko:**