ÚZEMNÍ PLÁN ČELADNÁ

Úplné znění po vydání změn č. 1B, 2 a 3

1 | Výkres základního členění území

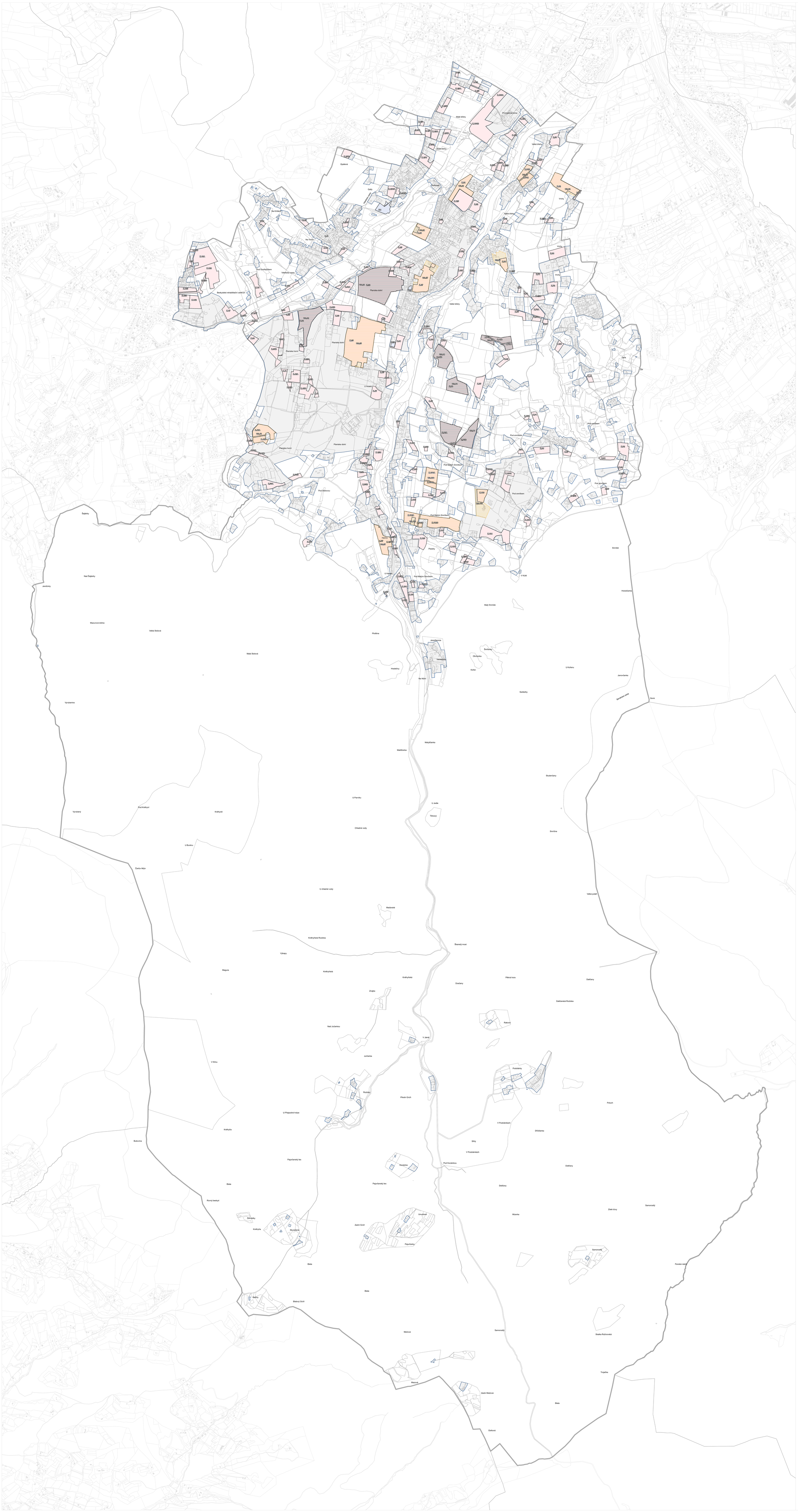

JEVY INFORMATIVNÍ

Mapový podklad

- hranice řešeného území
- hranice katastrálního území
- hranice parcel dle KN
- hranice sousedních katastrálních území
- budovy dle KN v sousedních katastrálních územích
- hranice parcel v sousedních katastrálních územích

JEVY SCHVALOVANÉ

Hranice, plochy a koridory

- zastavěné území
- hranice a označení zastavitelných ploch
- hranice a označení ploch přestavby

Plochy a koridory, ve kterých je rozhodování o změnách v území podmíněno zpracováním územní studie

- územní studie - vložená do evidence ÚPČ
- územní studie - podmínka zpracování

0 0,2 0,4 0,6 0,8 1 km

ÚZEMNÍ PLÁN ČELADNÁ

ÚPLNÉ ZNĚNÍ PO VYDÁNÍ ZMĚN Č. 1B, 2 a 3

Č. výkresu **1** GRAFICKÁ ČÁST ÚZEMNÍHO PLÁNU měřítko **1 : 5 000**

VÝKRES ZÁKLADNÍHO ČLENĚNÍ ÚZEMÍ

ZADAVATEL	**Obec Čeladná**, Čeladná 1, 739 12 Čeladná
POŘIZOVATEL	**Obecní úřad Čeladná**, Čeladná 1, 739 12 Čeladná
ZPRACOVATEL	**Atelier Kontext** s.r.o. Nad Zámečkem 385/39, 150 00 Praha 5
ZODPOVĚDNÝ PROJEKTANT	**Ing. arch. Alena Svobodová**
osvědčení ČKA	č. 04 545, autorizace pro obor územní plánování (A.2)
podpis autorizované osoby a otisk autorizačního razítka	
autorský tým	Ing. arch. Alena Svobodová, RNDr. Ing. Miroslav Vrštiba, Ph.D., Ing. Romana Papežová
DATUM	září 2025