# ÚZEMNÍ PLÁN ČELADNÁ - ZMĚNA Č. 2

II.2.a) KOORDINAČNÍ VÝKRES

LIST 1

II.2.a) – LIST 2

## LEGENDA

STAV NÁVRH

- HRANICE OBCE / KATASTRÁLNÍHO ÚZEMÍ
- HRANICE ZASTAVĚNÉHO ÚZEMÍ - AKTUALIZACE K 1. 5. 2020
- Z/I1 — ZASTAVITELNÁ PLOCHA
- P/I1 — PLOCHY PŘESTAVBY
- Z/I1 — ZASTAVITELNÁ PLOCHA - AKTUALIZACE VYMEZENÍ PO ZASTAVĚNÍM VYUŽITÍ
- ZM — RUŠENÍ ZASTAVITELNÁ PLOCHA
- ZM7 — RUŠENÍ PLOCHA ÚZEMNÍ REZERVY KVNB PRO VODNÍ NÁDRŽ
- R / RN — PLOCHY BYDLENÍ - R, BI - B2 - B3, BM
- SV — PLOCHY SMÍŠENÉ CENTRAL
- R — PLOCHY REKREACE - R, R1
- OV / OV — PLOCHY OBČANSKÉHO VYBAVENÍ - OV, OV1, OV2, OV3, OVH
- V — PLOCHY VÝROBY A SKLADOVÁNÍ
- PK — PLOCHY VEŘEJNÉHO KOMUNIKAČNÍHO PROSTORU
- TI — PLOCHY DOPRAVNÍ INFRASTRUKTURY
- ZU — PLOCHY ZELENĚ VEŘEJNÁ ZEŇ
- NP — PLOCHY PŘÍRODNÍ
- NS — PLOCHY SMÍŠENÉ NEJVÝŠE NEJVÝHODNĚJŠÍ ÚZEMÍ
- NL — PLOCHY LESNÍ
- ZÚ1 — HRANICE ČLENĚNÍ PLOCH S RODSLIVÝM ZPŮSOBEM VYUŽITÍ
- 229 — DOTAZNÍ STAVBE - KLOŽENÁ DO SYSTÉMU EVIDENCE SÍPČ
- D1 — DOTAZNÍ STAVBE - PŘEDMĚTNÁ ZPRACOVÁNÍ POMOCÍ ANAL
- D1 — DOTAZNÍ STAVBE - D1
- D1/1-5 — DOTAZNÍ STAVBE - RUŠENÍ
- ÚSES - NADREGIONÁLNÍ BIOCENTRUM
- ÚSES - NADREGIONÁLNÍ BIOKORIDOR
- ÚSES - REGIONÁLNÍ BIOCENTRUM
- ÚSES - REGIONÁLNÍ BIOKORIDOR
- ÚSES - LOKÁLNÍ BIOCENTRUM
- ÚSES - LOKÁLNÍ BIOKORIDOR
- ZÁPLAVOVÉ ÚZEMÍ - HRANICE AKTIVNÍ ZÓNY
- ZÁPLAVOVÉ ÚZEMÍ - HRANICE OKSI
- LOCIRAN NA INTERNETOVÉ SLIVSYSTÉM - LV HYDROLINK BILMICOVNÉ
- DOBÝVACÍ PROSTOR
- RUŠENÍ JEV

CELÉ SPRÁVNÍ ÚZEMÍ JE ZAHRNUTO NA ÚZEMÍ MINISTERSTVA OBRANY Z HLEDISKA VOJENSKÉHO LETECTVA

CELÉ SPRÁVNÍ ÚZEMÍ JE SITUOVÁNO V OCHRANNÁCH PÁSMECH LETECKÝCH PRŮSTORŮ - PŘEKÁŽKY VE VZDUŠNÉM PROSTORU - ÚZEMÍ OMEZENÉ VÝSTAVBOU VYSOKÝCH OBJEKTŮ - VYDÁNÍ STANOVISKA VOJENSKÉHO LETECTVA

PRVKY REGULAČNÍHO PLÁNU

ZMĚNA Č. 2 ÚZEMNÍHO PLÁNU ČELADNÁ DOPLŇUJE ÚZEMNÍ PLÁN VYDANÝ ZASTUPITELSTVEM OBCE ČELADNÁ USNESENÍM Č. 5/2011 ZE DNE 14. 12. 2011 A JEHO ZMĚNY VYDANÉ ZASTUPITELSTVEM OBCE ČELADNÁ USNESENÍM Č. 5/2013 ZE DNE 12. 12. 2013

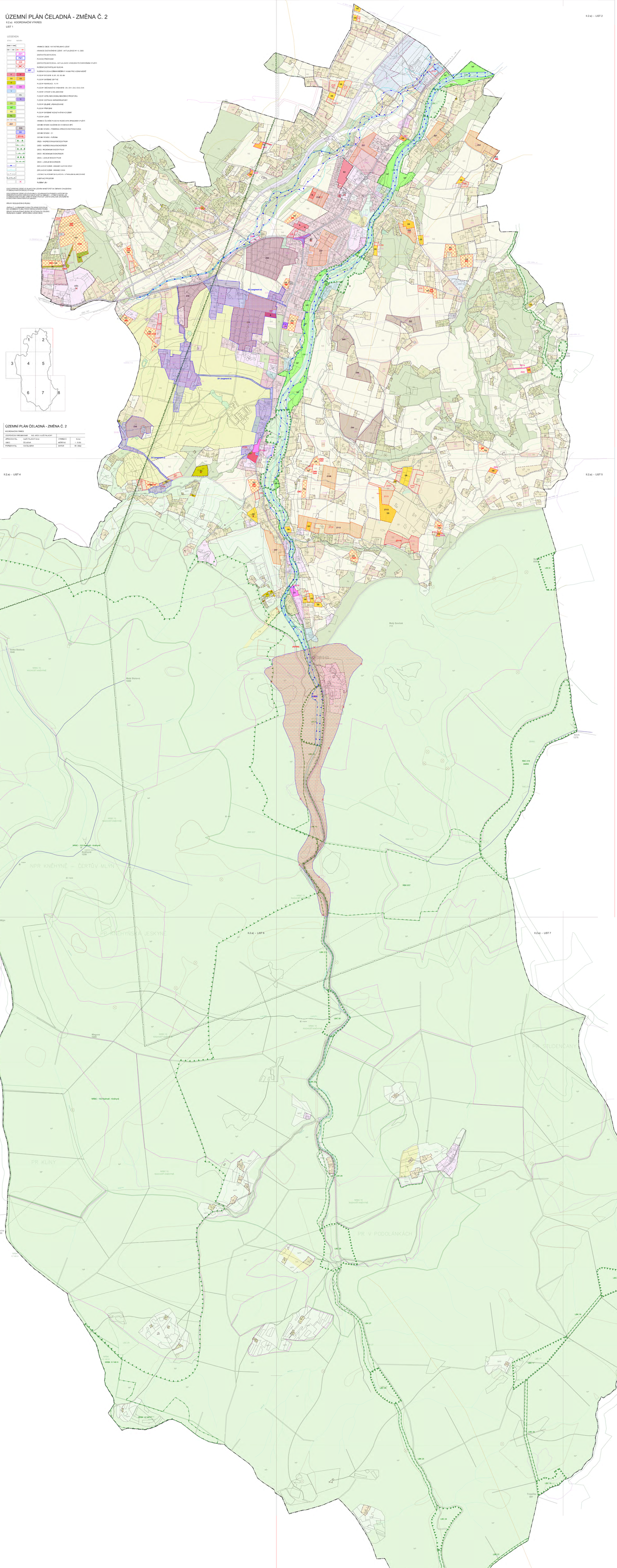


## ÚZEMNÍ PLÁN ČELADNÁ - ZMĚNA Č. 2

II.2.a) KOORDINAČNÍ VÝKRES

| | | | |
|---|---|---|---|
| ZPRACOVATEL PROJEKTANT | ING. ARCH. ALEŠ PALACKÝ | | |
| ZPRACOVATEL | ALEŠ PALACKÝ & kol. | VYKRES Č. | II.2.a) |
| OBEC | ČELADNÁ | MĚŘÍTKO | 1 : 5 000 |
| POŘIZOVATEL | OÚ ČELADNÁ | DATUM | 06 / 2022 |