ÚZEMNÍ PLÁN HORNÍ BLUDOVICE

VÝROK - ÚPLNÉ ZNĚNÍ PO ZMĚNĚ Č. 3

I.2.f) VÝKRES VEŘEJNĚ PROSPĚŠNÝCH STAVEB, OPATŘENÍ A ASANACÍ

KLAD MAPOVÝCH SEKCÍ
MĚŘÍTKA 1:5000 OSTRAVA

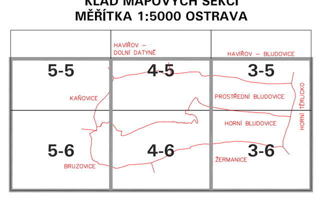

SEVER

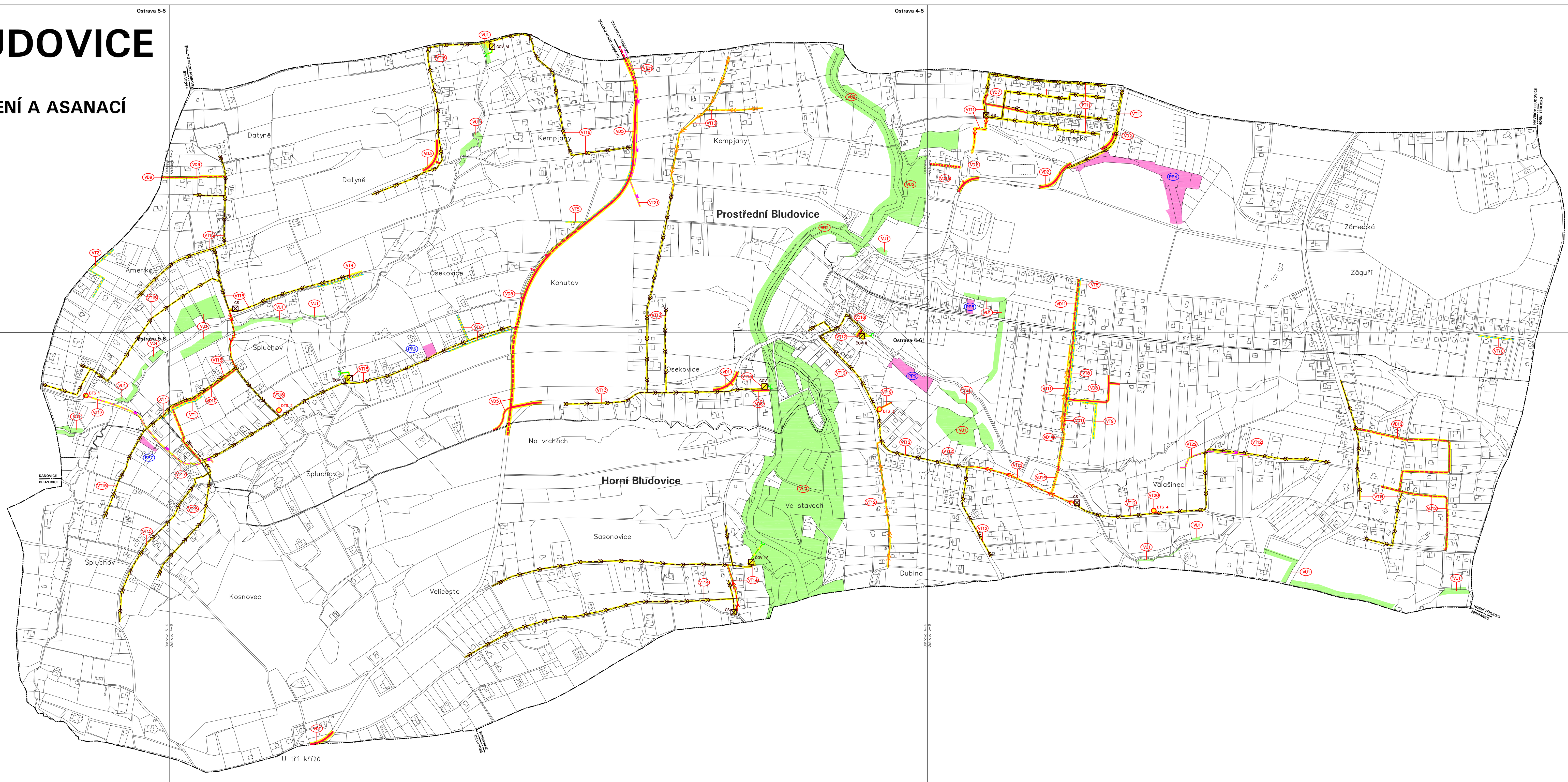

HRANICE OBCE
KATASTRÁLNÍ HRANICE
PLOCHY VEŘEJNĚ PROSPĚŠNÝCH STAVEB VEŘEJNÝCH PROSTRANSTVÍ, ZELENĚ
PLOCHY VEŘEJNĚ PROSPĚŠNÝCH STAVEB DOPRAVNÍ A TECHNICKÉ INFRASTRUKTURY
PLOCHY VEŘEJNĚ PROSPĚŠNÝCH OPATŘENÍ – ZALOŽENÍ PRVKŮ LOKÁLNÍHO ÚSES
SILNICE III.TŘÍDY
SILNICE III.TŘÍDY K ROZŠÍŘENÍ
MÍSTNÍ KOMUNIKACE
MÍSTNÍ KOMUNIKACE K ROZŠÍŘENÍ
VÝZNAMNÁ ÚČELOVÁ KOMUNIKACE
CYKLOSTEZKA, SPOLEČNÁ STEZKA PRO PĚŠÍ A CYKLISTY
VÝZNAMNÝ CHODNÍK, SAMOSTATNÁ PĚŠÍ TRASA
LÁVKA
ŘAD PITNÉ VODY
SPLAŠKOVÁ KANALIZACE
DEŠŤOVÁ KANALIZACE
VÝTLAČNÁ KANALIZACE
TLAKOVÁ KANALIZACE
ČOV ČISTÍRNA ODPADNÍCH VOD
ČS ČERPACÍ STANICE ODPADNÍCH VOD
NADZEMNÍ VEDENÍ VN 22kV
KABELOVÉ VEDENÍ VN 22kV
DTS 1 DISTRIBUČNÍ TRAFOSTANICE

VEŘEJNĚ PROSPĚŠNÉ STAVBY A VEŘEJNĚ PROSPĚŠNÁ OPATŘENÍ, PRO KTERÉ LZE PRÁVA K POZEMKŮM A STAVBÁM VYVLASTNIT

PLOCHY VEŘEJNĚ PROSPĚŠNÝCH STAVEB DOPRAVNÍ INFRASTRUKTURY:
VD1 ÚPRAVA SMĚROVÝCH OBLOUKŮ SILNICE III/4731
VD2 ÚPRAVA SMĚROVÝCH OBLOUKŮ SILNICE III/4735
VD3 ÚPRAVA SMĚROVÉHO OBLOUKU SILNICE III/4739
VD5 PŘELOŽKA SILNICE III/4731 V ČÁSTECH KOHUTOV A KEMPJANY VČETNĚ ÚPRAVY NAVAZUJÍCÍCH KŘÍŽENÍ
VD6 MÍSTNÍ KOMUNIKACE U ZASTAVITELNÉ PLOCHY Z64
VD7 MÍSTNÍ KOMUNIKACE U ZASTAVITELNÉ PLOCHY Z74
VD8 MÍSTNÍ KOMUNIKACE U ZASTAVITELNÝCH PLOCH Z105 A Z106
VD9 ROZŠÍŘENÍ MÍSTNÍ KOMUNIKACE U ZASTAVITELNÝCH PLOCH Z18, Z19
VD10 ROZŠÍŘENÍ MÍSTNÍ KOMUNIKACE U ZASTAVITELNÉ PLOCHY Z11
VD11 ROZŠÍŘENÍ MÍSTNÍCH KOMUNIKACÍ U ZASTAVITELNÝCH PLOCH Z102 A Z103
VD12 ROZŠÍŘENÍ MÍSTNÍCH KOMUNIKACÍ V ZÁGUŘÍ
VD13 ÚČELOVÁ KOMUNIKACE K ČISTÍRNĚ ODPADNÍCH VOD
VD14 STEZKA PRO PĚŠÍ VČETNĚ LÁVKY MEZI DUBINOU A VALAŠINCEM
VD16 MÍSTNÍ KOMUNIKACE ZA OBECNÍM ÚŘADEM

PLOCHY VEŘEJNĚ PROSPĚŠNÝCH STAVEB TECHNICKÉ INFRASTRUKTURY:
VT1 VODOVODNÍ ŘAD U ZASTAVITELNÉ PLOCHY Z11
VT2 VODOVODNÍ ŘAD U ZASTAVITELNÝCH PLOCH Z16 A Z17
VT4 VODOVODNÍ ŘAD U ZASTAVITELNÉ PLOCHY Z30
VT5 VODOVODNÍ ŘAD U ZASTAVITELNÉ PLOCHY Z42
VT6 VODOVODNÍ ŘADY U ZASTAVITELNÉ PLOCHY Z44
VT8 VODOVODNÍ ŘADY U ZASTAVITELNÝCH PLOCH Z102 A Z103
VT9 VODOVODNÍ ŘAD U ZASTAVITELNÝCH PLOCH Z104 A Z105
VT10 VODOVODNÍ ŘAD U ZASTAVITELNÉ PLOCHY Z128
VT11 ROZŠÍŘENÍ KANALIZACE V ČÁSTECH ZÁMECKÁ A ZÁGUŘÍ SMĚŘUJÍCÍ NA ČOV 1
VT12 KANALIZACE VČETNĚ ČOV 2 V CENTRÁLNÍ ČÁSTI OBCE
VT13 KANALIZACE VČETNĚ ČOV 3 V ČÁSTECH OSEKOVICE A KEMPJANY
VT14 KANALIZACE VČETNĚ ČOV 4 V ČÁSTI SASONOVICE
VT15 KANALIZACE VČETNĚ ČOV 5 V ČÁSTECH ŠPLUCHOV A AMERIKA
VT16 KANALIZACE VČETNĚ ČOV 6 V ČÁSTECH DATYNĚ A KEMPJANY
VT17 KABELOVÉ VEDENÍ VN 22 KV VČETNĚ TRAFOSTANICE TS1 V LOKALITĚ AMERIKA
VT18 TRAFOSTANICE TS2 V ZASTAVITELNÉ PLOŠE Z47
VT19 NADZEMNÍ VEDENÍ VN 22 KV VČETNĚ TRAFOSTANICE TS3 U ZASTAVITELNÉ PLOCHY Z84
VT20 NADZEMNÍ VEDENÍ VN 22 KV VČETNĚ TRAFOSTANICE TS4 V LOKALITĚ VALAŠINEC
VT21 KABELOVÉ VEDENÍ VN 22 KV V LOKALITĚ KEMPJANY
VT22 KABELIZACE NADZEMNÍHO VEDENÍ VN 22 KV U ZASTAVITELNÉ PLOCHY Z114

PLOCHY VEŘEJNĚ PROSPĚŠNÝCH OPATŘENÍ ÚZEMNÍHO SYSTÉMU EKOLOGICKÉ STABILITY:
VU1 ZALOŽENÍ PRVKŮ LOKÁLNÍHO ÚSES
VU2 ZALOŽENÍ PRVKŮ REGIONÁLNÍHO ÚSES

VEŘEJNĚ PROSPĚŠNÉ STAVBY A VEŘEJNÁ PROSTRANSTVÍ, PRO KTERÉ LZE UPLATNIT PŘEDKUPNÍ PRÁVO

PLOCHY VEŘEJNÝCH PROSTRANSTVÍ:
PP4 VEŘEJNÉ PROSTRANSTVÍ – ZELEŇ V ZASTAVITELNÉ PLOŠE Z1, P.Č. 72/2, 76/4, 78/2, 1003, 1016, 1042, 1047, 1048, 1049/1, 1050, K.Ú. PROSTŘEDNÍ BLUDOVICE
PP6 VEŘEJNÉ PROSTRANSTVÍ V ZASTAVITELNÉ PLOŠE Z44, P.Č. 462/4, K.Ú. PROSTŘEDNÍ BLUDOVICE
PP7 VEŘEJNÉ PROSTRANSTVÍ V ZASTAVITELNÉ PLOŠE Z45, P.Č. 740/7 K.Ú. HORNÍ BLUDOVICE
PP8 VEŘEJNÉ PROSTRANSTVÍ – ZASTAVITELNÁ PLOCHA Z95, P.Č. 113/18, K.Ú. PROSTŘEDNÍ BLUDOVICE
PP9 VEŘEJNÉ PROSTRANSTVÍ–ZELEŇ – ZASTAVITELNÁ PLOCHA Z159, P.Č. 257/7, K.Ú. HORNÍ BLUDOVICE

OZNAČENÍ DOKUMENTACE:	ÚZEMNÍ PLÁN HORNÍ BLUDOVICE ZMĚNA Č.3	Ing.Arch.Miroslav Hudák Okružní 621/17, 739 32 Vratimov mirek.hudak@seznam.cz tel.: +420 777 281 846
OBJEDNATEL:	OBEC HORNÍ BLUDOVICE	
POŘIZOVATEL:	OBECNÍ ÚŘAD HORNÍ BLUDOVICE	
ZHOTOVITEL:	Ing.Arch.MIROSLAV HUDÁK	
ZODPOVĚDNÝ PROJEKTANT:	Ing.Arch.MIROSLAV HUDÁK	ZAKÁZKOVÉ ČÍSLO: 190201
ZPRACOVATEL:	Ing.Arch.MIROSLAV HUDÁK	EXPEDICE: BŘEZEN 2021
		MĚŘÍTKO: 1:5000