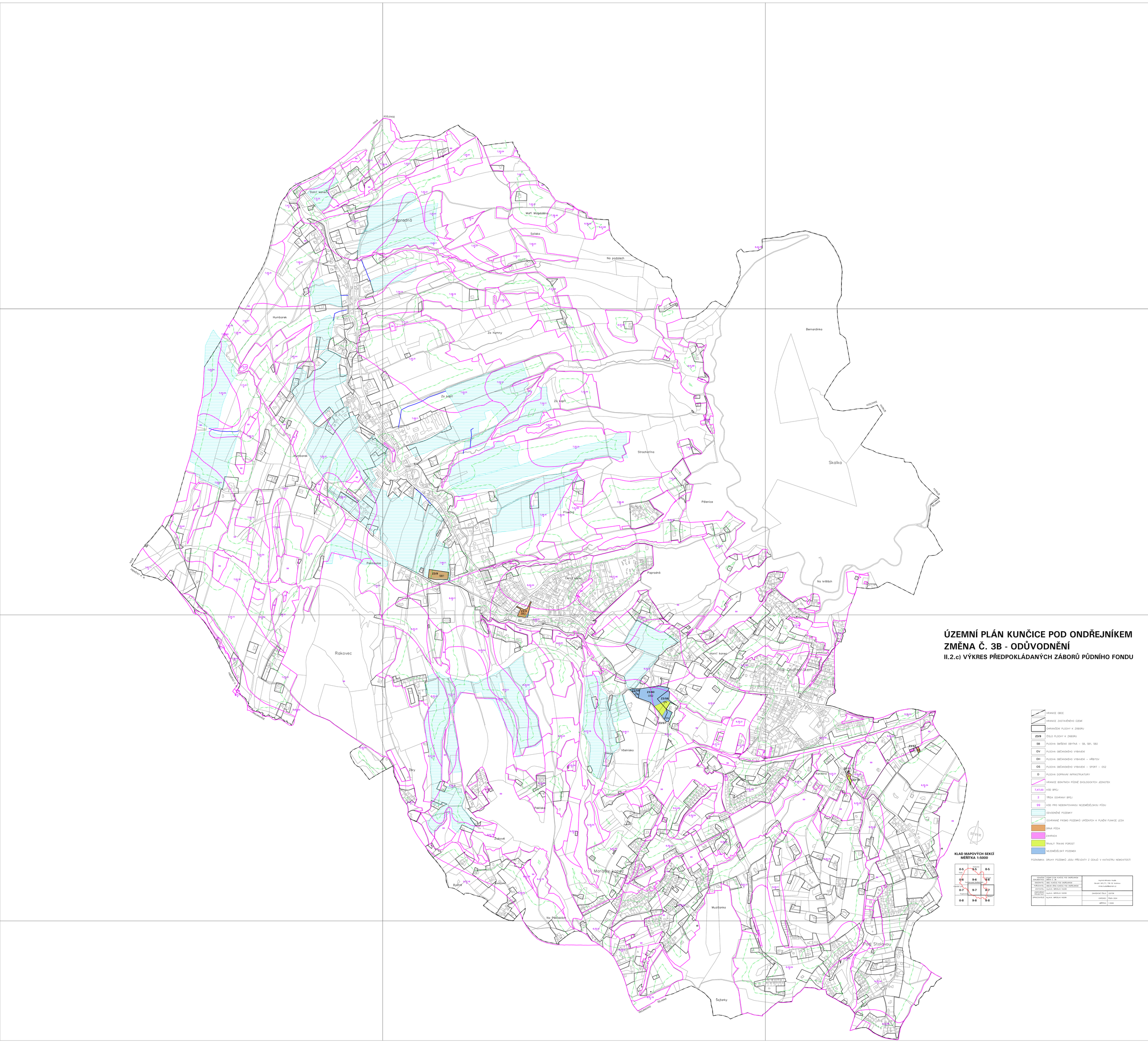

ÚZEMNÍ PLÁN KUNČICE POD ONDŘEJNÍKEM
ZMĚNA Č. 3B - ODŮVODNĚNÍ
II.2.c) VÝKRES PŘEDPOKLÁDANÝCH ZÁBORŮ PŮDNÍHO FONDU

HRANICE OBCE

HRANICE ZASTAVĚNÉHO ÚZEMÍ

OHRANIČENÍ PLOCHY K ZÁBORU

Z3/9 ČÍSLO PLOCHY K ZÁBORU

SB PLOCHA SMÍŠENÁ OBYTNÁ – SB, SB1, SB2

OV PLOCHA OBČANSKÉHO VYBAVENÍ

OH PLOCHA OBČANSKÉHO VYBAVENÍ – HŘBITOV

OS PLOCHA OBČANSKÉHO VYBAVENÍ – SPORT – OS2

D PLOCHA DOPRAVNÍ INFRASTRUKTURY

HRANICE BONITNÍCH PŮDNĚ EKOLOGICKÝCH JEDNOTEK

7.47.00 KÓD BPEJ

2 TŘÍDA OCHRANY BPEJ

99 KÓD PRO NEBONITOVANOU NEZEMĚDĚLSKOU PŮDU

ODVODNĚNÉ POZEMKY

OCHRANNÉ PÁSMO POZEMKŮ URČENÝCH K PLNĚNÍ FUNKCE LESA

ORNÁ PŮDA

ZAHRADA

TRVALÝ TRAVNÍ POROST

NEZEMĚDĚLSKÝ POZEMEK

POZNÁMKA: DRUHY POZEMKŮ JSOU PŘEVZATY Z ÚDAJŮ V KATASTRU NEMOVITOSTÍ

KLAD MAPOVÝCH SEKCÍ
MĚŘÍTKA 1:5000

0-5 Sud	9-5 Kunčice	8-5
0-6 Pod Ondřejníkem	9-6	8-6 Kunčice
0-7 Horní Lomná	9-7 Trojanovice	8-7 Staré Hamry
0-8	9-8	8-8

ÚZEMNÍ DOKUMENTACE:	ÚZEMNÍ PLÁN KUNČICE POD ONDŘEJNÍKEM ZMĚNA Č. 3B	Ing.arch.Miroslav Hudík Okružní 821/17, 739 32 Frýdlant mirek.hudik@seznam.cz	
OBJEDNATEL:	OBEC KUNČICE POD ONDŘEJNÍKEM		
POŘIZOVATEL:	OBECNÍ ÚŘAD KUNČICE POD ONDŘEJNÍKEM		
ZPRACOVATEL:	Ing.Arch. MIROSLAV HUDÍK		
ZODPOVĚDNÝ PROJEKTANT:	Ing.Arch. MIROSLAV HUDÍK	ZAKÁZKOVÉ ČÍSLO:	22/738
SPRACOVATELÉ:	Ing.Arch. MIROSLAV HUDÍK	DATUM:	ŘÍJEN 2024
		MĚŘÍTKO:	1:5000