Územní plán Stará Ves nad Ondřejnicí - Změna č. 1		
Vydáno dne	Č. usnesení	Nabytí účinnosti
28. 6. 2021	5/140/21	31. 8. 2021
Vydalo:	Zastupitelstvo obce Stará Ves nad Ondřejnicí	
Pořizovatel:	Magistrát města Ostravy, Odbor územního plánování a stavebního řádu Prokopova náměstí 8, 729 30 Ostrava	
Oprávněná úřední osoba: Ing. Teresa Nováčková referent státní správy a samosprávy na zastávce výkonem pořizovatel OPÚ	Podpis a razítko:	

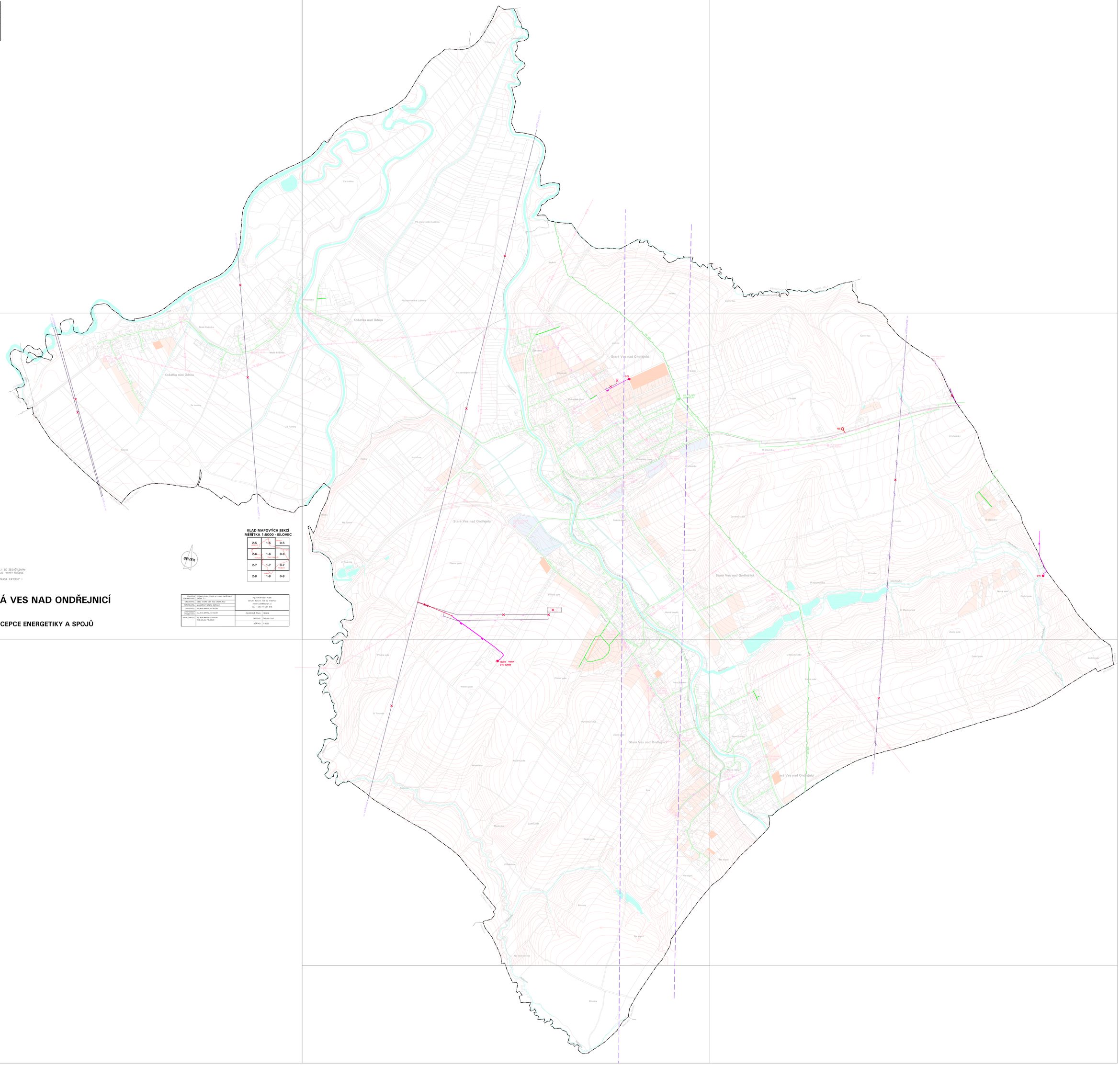

STAV	NÁVRH	
		HRANICE OBCE
400kV	400kV	NADZEMNÍ VEDENÍ VN 22kV
		KABELOVÉ VEDENÍ VN 22kV
DTS	TS	DISTRIBUČNÍ TRAFOSTANICE
		STL PLYNOVOD
		RADIORELEOVÁ TRASA MÉNĚ VÝZNAMNÁ
		PRVEK KE ZRUŠENÍ
		ZASTAVITELNÉ A PŘESTAVBOVÉ PLOCHY PRO BYDLENÍ

POZNÁMKA:
– VÝKRES JE ZPRACOVÁN JAKO SOUTISK NAVRŽENÉHO ŘEŠENÍ ZMĚNY Č.1 SE ZESVĚTLENÝM VÝKRESEM PLATNÉHO ÚZEMNÍHO PLÁNU. V LEGENDĚ JSOU UVEDENY POUZE PRVKY ŘEŠENÉ ZMĚNOU Č.1. LEGENDA PLATNÉHO ÚP NENÍ ZOBRAZENA.
– V RÁMCI ZMĚNY Č.1 ÚP SE RUŠÍ POLOŽKY LEGENDY "RADIORELEOVÁ TRASA PATŘÍNÍ I ZÁKRES TĚCHTO PRVKŮ VE VÝKRESU.

KLAD MAPOVÝCH SEKCÍ
MĚŘÍTKA 1:5000 - BÍLOVEC

2-5	1-5	0-5
2-6	1-6	0-6
2-7	1-7	0-7
2-8	1-8	0-8

SEVER

ÚZEMNÍ PLÁN STARÁ VES NAD ONDŘEJNICÍ
ZMĚNA Č.1
I.2.e) HLAVNÍ VÝKRES - KONCEPCE ENERGETIKY A SPOJŮ

ÚZEMNÍ DOKUMENTACE	ÚZEMNÍ PLÁN STARÁ VES NAD ONDŘEJNICÍ ZMĚNA Č.1	Ing.Arch.Miroslav Hudec Devítníkovo 60,671 71 Dolní Lomná mobil:+420 608 444 001 tel.: +420 777 285 846	
OBJEDNATEL	OBEC STARÁ VES NAD ONDŘEJNICÍ		
POŘIZOVATEL	MAGISTRÁT MĚSTA OSTRAVY		
ZHOTOVITEL	Ing.Arch.MIROSLAV HUDEC		
ZODPOVĚDNÝ PROJEKTANT	Ing.Arch.MIROSLAV HUDEC	ZAKÁZKOVÉ ČÍSLO:	140906
SPRACOVATELÉ	Ing.Arch.MIROSLAV HUDEC RNDr.MILAN PALOUSKI	EXPOZICE:	ČERVEN 2021
		MĚŘÍTKO:	1:5000