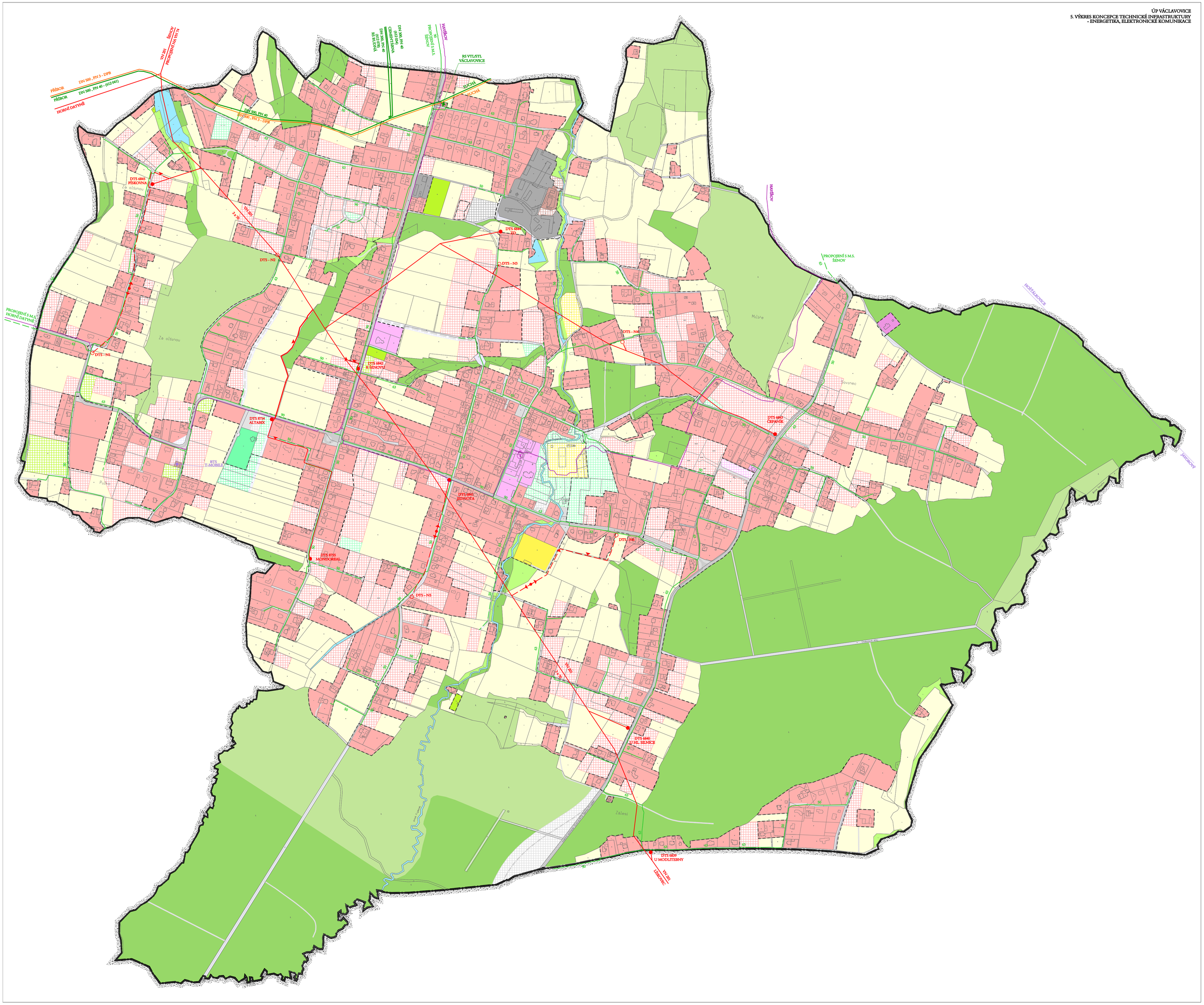ÚP VÁCLAVOVICE
5. VÝKRES KONCEPCE TECHNICKÉ INFRASTRUKTURY
- ENERGETIKA, ELEKTRONICKÉ KOMUNIKACE