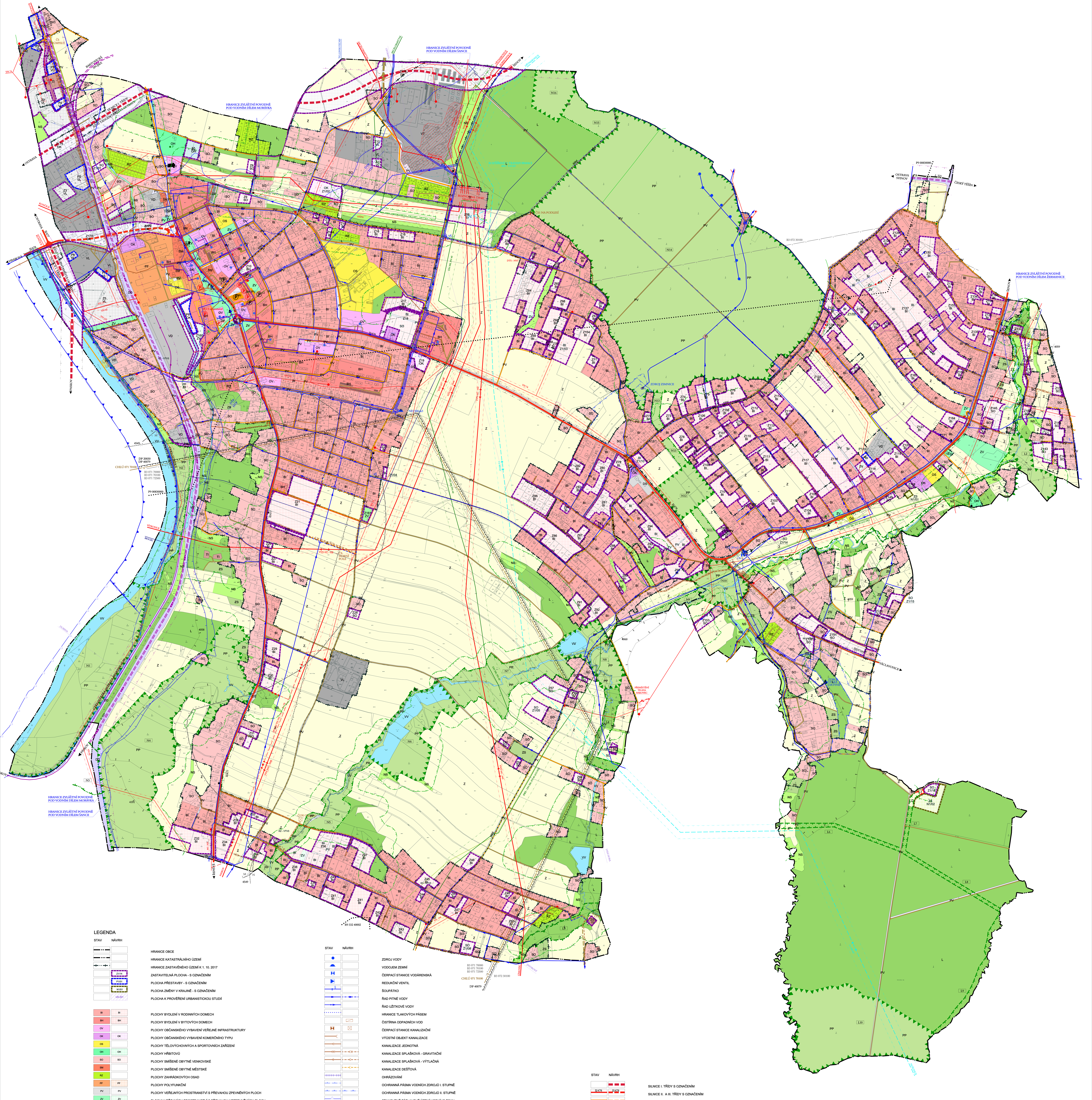

LEGENDA

STAV | NÁVRH

- HRANICE OBCE
- HRANICE KATASTRÁLNÍHO ÚZEMÍ
- HRANICE ZASTAVĚNÉHO ÚZEMÍ K 1. 10. 2017
- ZASTAVITELNÁ PLOCHA - S OZNAČENÍM (Z1/14)
- PLOCHA PŘESTAVBY - S OZNAČENÍM (P1/01)
- PLOCHA ZMĚNY V KRAJINĚ - S OZNAČENÍM (N1/01)
- PLOCHA K PROVĚŘENÍ URBANISTICKOU STUDIÍ (US Z21)

- BI – PLOCHY BYDLENÍ V RODINNÝCH DOMECH
- BH – PLOCHY BYDLENÍ V BYTOVÝCH DOMECH
- OV – PLOCHY OBČANSKÉHO VYBAVENÍ VEŘEJNÉ INFRASTRUKTURY
- OK – PLOCHY OBČANSKÉHO VYBAVENÍ KOMERČNÍHO TYPU
- OS – PLOCHY TĚLOVÝCHOVNÝCH A SPORTOVNÍCH ZAŘÍZENÍ
- OH – PLOCHY HŘBITOVŮ
- SO – PLOCHY SMÍŠENÉ OBYTNÉ VENKOVSKÉ
- SM – PLOCHY SMÍŠENÉ OBYTNÉ MĚSTSKÉ
- RZ – PLOCHY ZAHRÁDKOVÝCH OSAD
- PF – PLOCHY POLYFUNKČNÍ
- PV – PLOCHY VEŘEJNÝCH PROSTRANSTVÍ S PŘEVAHOU ZPEVNĚNÝCH PLOCH
- ZV – PLOCHY VEŘEJNÝCH PROSTRANSTVÍ S PŘEVAHOU NEZPEVNĚNÝCH PLOCH
- DK – PLOCHY DOPRAVNÍCH KORIDORŮ
- DS – PLOCHY DOPRAVY SILNIČNÍ
- DD – PLOCHY DOPRAVY DRÁŽNÍ
- DP – PLOCHY PARKOVACÍ A ODSTAVNÉ
- TI – PLOCHY TECHNICKÉ INFRASTRUKTURY
- VT – PLOCHY VÝROBY PRŮMYSLOVÉ - TĚŽKÝ PRŮMYSL
- VL – PLOCHY VÝROBY PRŮMYSLOVÉ - LEHKÝ PRŮMYSL
- VD – PLOCHY VÝROBY DROBNÉ
- ZS – PLOCHY ZAHRAD A SADŮ
- NS – PLOCHY SMÍŠENÉ NEZASTAVĚNÉHO ÚZEMÍ
- PP – PLOCHY PŘÍRODNÍ
- L – PLOCHY LESNÍ
- VV – PLOCHY VODNÍ A VODOHOSPODÁŘSKÉ
- Z – PLOCHY ZEMĚDĚLSKÉ - ORNÉ PŮDY A TRVALÝCH TRAVNÍCH POROSTŮ
- K1-VTV3 – KORIDORY TECHNICKÉ INFRASTRUKTURY

- ÚSES - HRANICE NADREGIONÁLNÍHO BIOKORIDORU
- ÚSES - HRANICE NADREGIONÁLNÍHO CENTRA
- ÚSES - HRANICE LOKÁLNÍHO BIOKORIDORU
- ÚSES - HRANICE LOKÁLNÍHO BIOCENTRA
- L8 – ÚSES - OZNAČENÍ PRVKŮ

STAV | NÁVRH

- ZDROJ VODY
- VODOJEM ZEMNÍ
- ČERPACÍ STANICE VODÁRENSKÁ
- REDUKČNÍ VENTIL
- ŠOUPÁTKO
- ŘAD PITNÉ VODY
- ŘAD UŽITKOVÉ VODY
- HRANICE TLAKOVÝCH PÁSEM
- ČISTÍRNA ODPADNÍCH VOD
- ČERPACÍ STANICE KANALIZAČNÍ
- VÝÚSTNÍ OBJEKT KANALIZACE
- KANALIZACE JEDNOTNÁ
- KANALIZACE SPLAŠKOVÁ - GRAVITAČNÍ
- KANALIZACE SPLAŠKOVÁ - VÝTLAČNÁ
- KANALIZACE DEŠŤOVÁ
- OHRÁZOVÁNÍ
- OCHRANNÁ PÁSMA VODNÍCH ZDROJŮ I. STUPNĚ
- OCHRANNÁ PÁSMA VODNÍCH ZDROJŮ II. STUPNĚ
- STANOVENÉ ZÁPLAVOVÉ ÚZEMÍ VODNÍHO TOKU
- AKTIVNÍ ZÓNA STANOVENÉHO ZÁPLAVOVÉHO ÚZEMÍ VODNÍHO TOKU
- HRANICE ZVLÁŠTNÍ POVODNĚ POD VODNÍM DÍLEM
- VEDENÍ ZVN 400 kV NADZEMNÍ, S OCHRANNÝM PÁSMEM
- NAPÁJECÍ BOD 400/110 kV
- VEDENÍ VVN 110 kV NADZEMNÍ, S OCHRANNÝM PÁSMEM
- VEDENÍ VN 22 kV NADZEMNÍ, VODIČE BEZ IZOLACE
- VEDENÍ VN 22 kV NADZEMNÍ, IZOLOVANÉ VODIČE
- VEDENÍ VN - 22 kV ZEMNÍ, KABELOVÉ
- DISTRIBUČNÍ TRAFOSTANICE (DTS)
- KYSLÍKOVOD
- VYSOKOTLAKÝ PLYNOVOD (VTL do 40 barů) S BEZPEČNOSTNÍM PÁSMEM
- REGULAČNÍ STANICE PLYNU VYSOKOTLAKÁ / STŘEDOTLAKÁ
- STŘEDOTLAKÝ PLYNOVOD (STL)
- NÍZKOTLAKÝ PLYNOVOD (NTL)
- PRIMÉRNÍ HORKOVOD
- HORKOVODNÍ PŘEDÁVACÍ STANICE
- DÁLKOVÁ OPTICKÁ PŘENOSOVÁ SÍŤ TELEFÓNICA O2 a ČD
- DIGITÁLNÍ TELEFONNÍ ÚSTŘEDNA
- RADIOKOMUNIKAČNÍ ZAŘÍZENÍ
- RADIORELÉOVÝ SPOJ
- CENTRÁLNÍ ZÁSOBOVÁNÍ TEPLEM - PRIMÁRNÍ ROZVODY

STAV | NÁVRH

- SILNICE I. TŘÍDY S OZNAČENÍM
- SILNICE II. A III. TŘÍDY S OZNAČENÍM (II/478)
- MÍSTNÍ KOMUNIKACE
- ÚČELOVÉ KOMUNIKACE
- ŽELEZNIČNÍ TRAŤ CELOSTÁTNÍ S OZNAČENÍM (NÁVRH ZDVOUKOLEJNĚNÍ A OPTIMALIZACE)
- VLEČKA
- CYKLOSTEZKA OSTRAVA - BESKYDY (Č.59)
- CYKLOTURISTICKÉ TRASY VEDENÉ PO OSTATNÍCH KOMUNIKACÍCH S OZNAČENÍM (dle Klubu českých turistů) (6064)
- MOSTY NA KOMUNIKACÍCH, LÁVKY PRO CHODCE
- PARKOVACÍ A ODSTAVNÉ PLOCHY (P) S ÚDAJEM O POČTU STÁNÍ, MANIPULAČNÍ PLOCHY (BEZ OZNAČENÍ)
- GARÁŽE ŘADOVÉ S ÚDAJEM O POČTU STÁNÍ
- GARÁŽE HROMADNÉ
- OCHRANNÁ SILNIČNÍ PÁSMA (SILNICE I. TŘÍDY - 50 M, SILNICE II. A III. TŘÍDY - 15 M)
- OCHRANNÁ PÁSMA DRÁHY (ŽELEZNIČNÍ TRAŤ - 60 M, 30 M OD HRANIC OBVODU DRÁHY; ŽELEZNIČNÍ VLEČKA - 30 M)

- PZH - PREVENCE ZÁVAŽNÝCH HAVÁRIÍ - OBJEKT SK. A
- PZH - DOLET STŘEPŮ
- PZH - FIREBALL 2S
- PZH - HOŘÍCÍ LOUŽE

- RUŠENÝ JEV

STAV | NÁVRH

- PAMÁTKY MÍSTNÍHO VÝZNAMU - OBJEKTY / KŘÍŽE / KAPLIČKY / POMNÍKY
- PAMÁTNÉ STROMY
- HRANICE PLOCHY 50m OD OKRAJE POZEMKŮ URČENÝCH K PLNĚNÍ FUNKCÍ LESA
- VYMEZENÍ CHRÁNĚNÉHO LOŽISKOVÉHO ÚZEMÍ
- VYMEZENÍ VÝHRADNÍHO LOŽISKA NEROSTNÝCH SUROVIN
- VYMEZENÍ PROGNÓZNÍHO ZDROJE NEROSTNÝCH SUROVIN
- VYMEZENÍ DOBÝVACÍHO PROSTORU NEROSTNÝCH SUROVIN
- VYMEZENÍ ÚZEMÍ S DOZNĚLÝMI VLIVY DŮLNÍ ČINNOSTI / NEOVLIVNĚNÉ DŮLNÍ ČINNOSTÍ
- VYMEZENÍ SESUVNÝCH ÚZEMÍ
- VYMEZENÍ PODDOLOVANÝCH ÚZEMÍ
- PÁSMO HYGIENICKÉ OCHRANY NOVÉ HUTI OSTRAVA (ARCELORMITTAL a.s.) - I., II., III. ZÓNA

NÁVRHOVÉ PLOCHY BEZ OHRANIČENÍ, KTERÉ VYZNAČUJE ZASTAVITELNÉ PLOCHY, JSOU ZPŘESNĚNÍM ZASTAVITELNÝCH PLOCH VYMEZENÝCH ÚP VRATIMOV PROVEDENÝM NA ZÁKLADĚ ZPRACOVANÝCH ÚZEMNÍCH STUDIÍ

CELÉ SPRÁVNÍ ÚZEMÍ JE ZÁJMOVÝM ÚZEMÍM MINISTERSTVA OBRANY Z HLEDISKA VYJMENOVANÝCH DRUHŮ STAVEB
CELÉ SPRÁVNÍ ÚZEMÍ JE SITUOVÁNO V OCHRANNÝCH PÁSMECH LETECKÝCH ZABEZPEČOVACÍCH ZAŘÍZENÍ MINISTERSTVA OBRANY
- V TOMTO ÚZEMÍ LZE VYJMENOVANÉ STAVBY UMÍSTIT NEBO POVOLIT JEN NA ZÁKLADĚ ZÁVAZNÉHO STANOVISKA MINISTERSTVA OBRANY

ÚZEMNÍ PLÁN VRATIMOV

ÚPLNÉ ZNĚNÍ PO ZMĚNĚ Č. 1

II.B 1. KOORDINAČNÍ VÝKRES

ZODPOVĚDNÝ PROJEKTANT	ING. ARCH. ALEŠ PALACKÝ		
ZPRACOVATEL	ALEŠ PALACKÝ & kol.	VÝKRES Č.	II.B 1.
OBEC	VRATIMOV	MĚŘÍTKO	1 : 5 000
POŘIZOVATEL	MÚ VRATIMOV	DATUM	09 / 2018