ÚZEMNÍ PLÁN
KARVINÉ

ÚPLNÉ ZNĚNÍ PO VYDÁNÍ ZMĚN č. 5 a 6

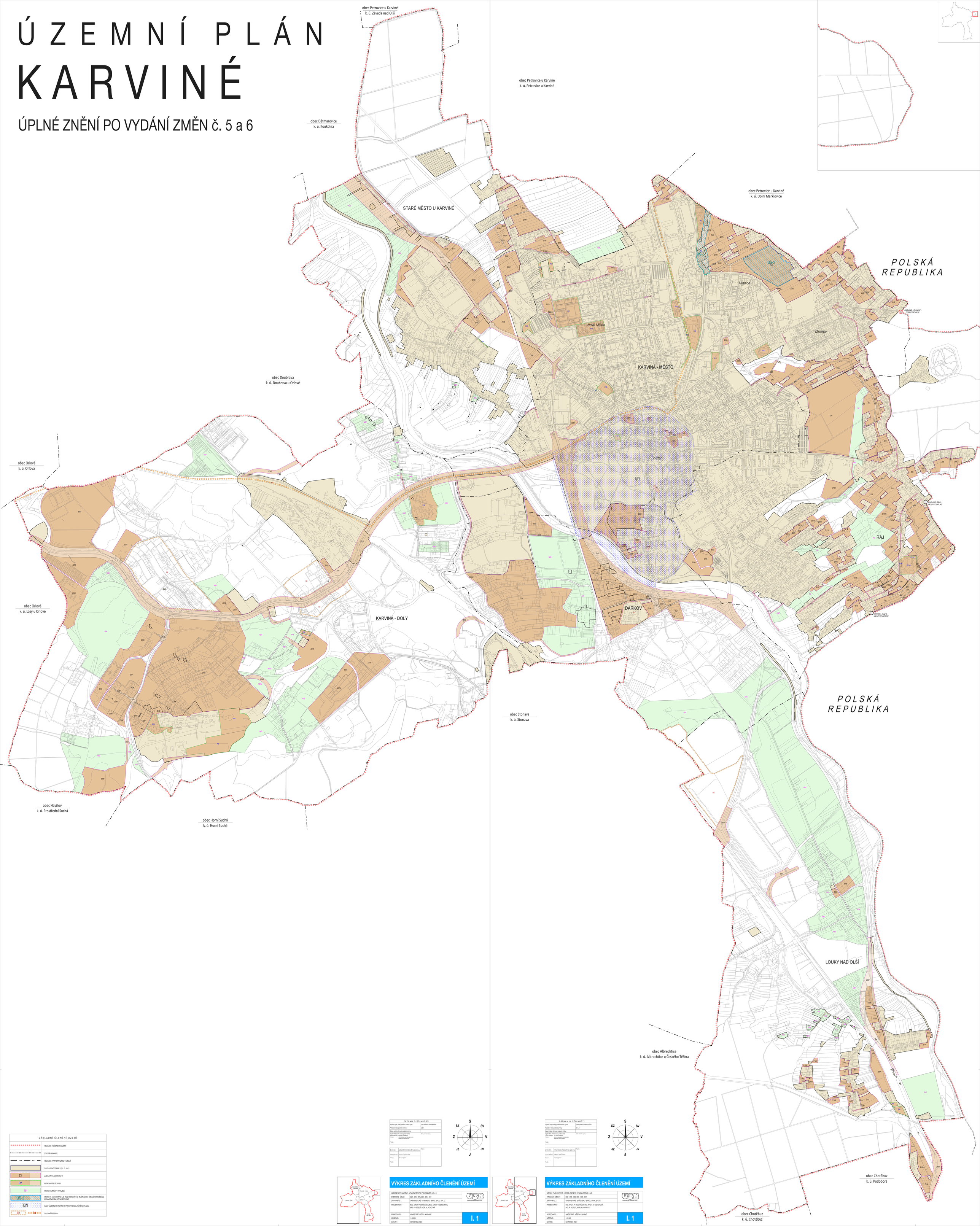

ZÁKLADNÍ ČLENĚNÍ ÚZEMÍ	
	HRANICE ŘEŠENÉHO ÚZEMÍ
	STÁTNÍ HRANICE
	HRANICE KATASTRÁLNÍCH ÚZEMÍ
	ZASTAVĚNÉ ÚZEMÍ K 31. 7. 2023
Z1	ZASTAVITELNÉ PLOCHY
P2	PLOCHY PŘESTAVBY
N1	PLOCHY ZMĚN V KRAJINĚ
US-2	PLOCHY, VE KTERÝCH JE ROZHODOVÁNÍ O ZMĚNÁCH V ÚZEMÍ PODMÍNĚNO ZPRACOVÁNÍM ÚZEMNÍ STUDIE
U1	ČÁST ÚZEMNÍHO PLÁNU S PRVKY REGULAČNÍHO PLÁNU
R1 R4	ÚZEMNÍ REZERVY

ZÁZNAM O ÚČINNOSTI	
Správní orgán, který provedl změnu vydal:	Zastupitelstvo města Karviné
Pořadové číslo provedené změny:	5, 5, 6
Datum nabytí účinnosti provedené změny:	
Oprávněná úřední osoba pořizovatele: Jméno a příjmení: Funkce:	Datum úředního razítka: vedoucí odboru územního plánování, Magistrát města Karviné
Podpis:	

Zhotovitel:	Urbanistické středisko Brno, spol. s r.o.	Razítko:
Jméno a příjmení:	Ing. arch. Pavel Dvořák	
Funkce:	Hlavní projektant	
Podpis:		

S, SZ, SV, Z, V, JZ, JV, J

VÝKRES ZÁKLADNÍHO ČLENĚNÍ ÚZEMÍ

ÚZEMNÍ PLÁN KARVINÉ - ÚPLNÉ ZNĚNÍ PO VYDÁNÍ ZMĚN č. 5 a 6	
EVIDENČNÉ ČÍSLO :	222 – 005 – 02/L 223 – 005 – 041
ZHOTOVITEL :	URBANISTICKÉ STŘEDISKO BRNO, SPOL. S R. O.
PROJEKTANTI :	ING. ARCH. P. DUCHÁČEK, ING. ARCH. V. ČERNÍČKOVÁ, ING. P. VESELÝ, MGR. M. NOVOTNÝ
POŘIZOVATEL :	MAGISTRÁT MĚSTA KARVINÉ
MĚŘÍTKO :	1:5 000
DATUM :	ČERVENEC 2024
I. 1	

ZÁZNAM O ÚČINNOSTI	
Správní orgán, který provedl změnu vydal:	Zastupitelstvo města Karviné
Pořadové číslo provedené změny:	5, 5, 6
Datum nabytí účinnosti provedené změny:	
Oprávněná úřední osoba pořizovatele: Jméno a příjmení: Funkce:	Datum úředního razítka: vedoucí odboru územního plánování, Magistrát města Karviné
Podpis:	

Zhotovitel:	Urbanistické středisko Brno, spol. s r.o.	Razítko:
Jméno a příjmení:	Ing. arch. Pavel Dvořák	
Funkce:	Hlavní projektant	
Podpis:		

S, SZ, SV, Z, V, JZ, JV, J

VÝKRES ZÁKLADNÍHO ČLENĚNÍ ÚZEMÍ

ÚZEMNÍ PLÁN KARVINÉ - ÚPLNÉ ZNĚNÍ PO VYDÁNÍ ZMĚN č. 5 a 6	
EVIDENČNÉ ČÍSLO :	222 – 005 – 02/L 223 – 005 – 041
ZHOTOVITEL :	URBANISTICKÉ STŘEDISKO BRNO, SPOL. S R. O.
PROJEKTANTI :	ING. ARCH. P. DUCHÁČEK, ING. ARCH. V. ČERNÍČKOVÁ, ING. P. VESELÝ, MGR. M. NOVOTNÝ
POŘIZOVATEL :	MAGISTRÁT MĚSTA KARVINÉ
MĚŘÍTKO :	1:5 000
DATUM :	ČERVENEC 2024
I. 1	