ÚZEMNÍ PLÁN MĚSTA
ČESKÝ TĚŠÍN
ZMĚNA Č. 3.
I.B.a) VÝKRES ZÁKLADNÍHO ČLENĚNÍ ÚZEMÍ

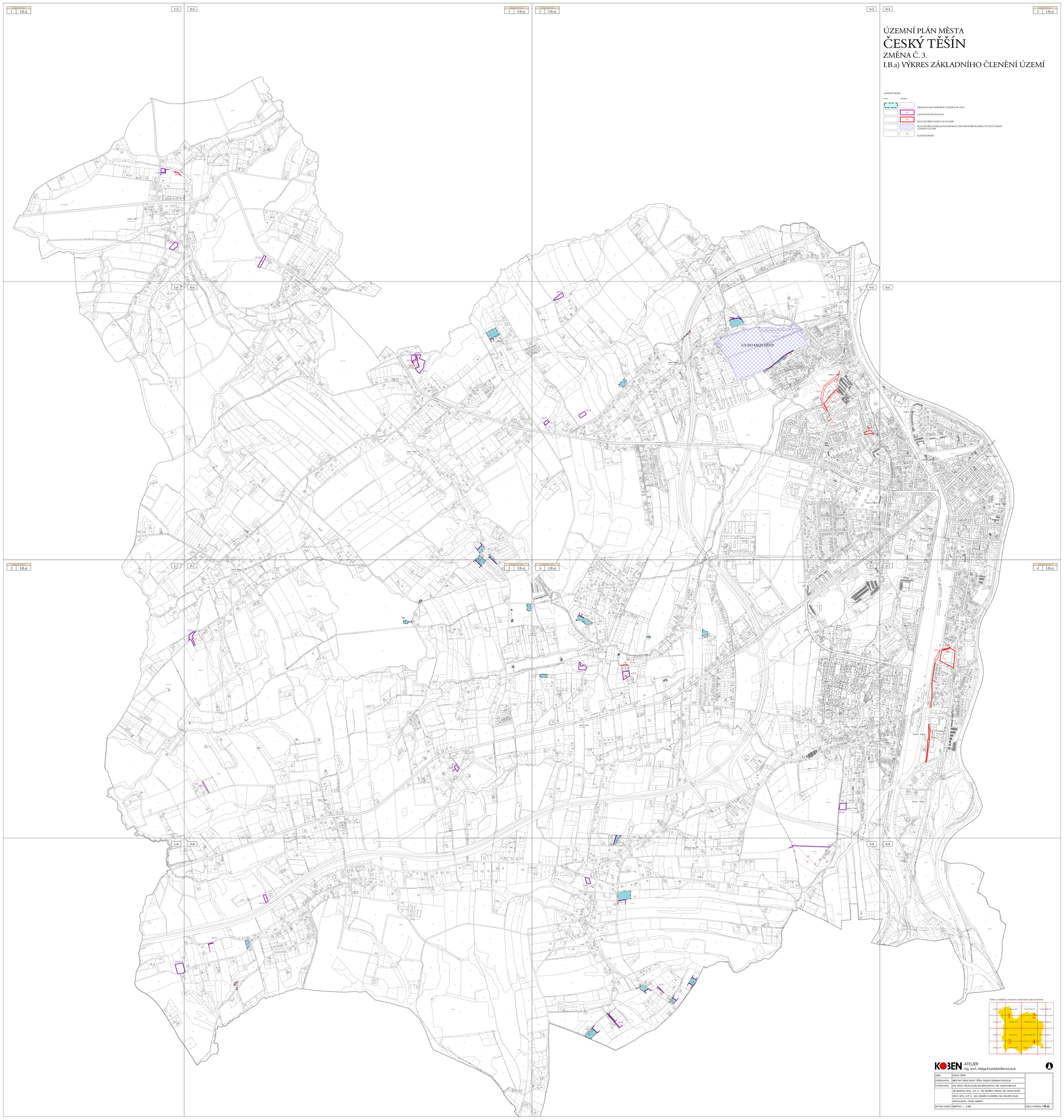

Výkres se skládá ze 4 dílčích sousedících mapových listů.

KOBEN ATELIÉR
Ing. arch. Helga Kozelská-Bencúrová

OBEC:	ČESKÝ TĚŠÍN	
POŘIZOVATEL:	MĚSTSKÝ ÚŘAD ČESKÝ TĚŠÍN, ODBOR ÚZEMNÍHO ROZVOJE	
VYPRACOVAL:	ING. ARCH. HELGA KOZELSKÁ-BENCÚROVÁ, ING. ALENA KABLUNK	
	GEO MORAVA, SPOL. S R. O. - ING. BEDŘICH NEČAS, ING. DAVID HALEŠ	
	ARKO, SPOL. S R. O. - ING. ZDENĚK CHUDÁNEK, ING. MILAN VÁLEK	
	DIGITALIZACE - PAVEL MAREN	
DATUM: 01/2021	MĚŘÍTKO: 1 : 5 000	ČÍSLO VÝKRESU: **I.B.a)**