ÚZEMNÍ PLÁN MĚSTA

ČESKÝ TĚŠÍN

PRÁVNÍ STAV PO ZMĚNĚ Č. 3.

I.B.a) VÝKRES ZÁKLADNÍHO ČLENĚNÍ ÚZEMÍ 1 : 5 000

LINIOVÉ PRVKY

STAV	NÁVRH	
		ŘEŠENÉ ÚZEMÍ
		HRANICE ČR
		HRANICE OBCE
		HRANICE KATASTRU
		HRANICE ZASTAVĚNÉHO ÚZEMÍ K 30.6.2014
		ZASTAVITELNÉ PLOCHY
		PLOCHY PŘESTAVBY A DOSTAVBY
		PLOCHY PRO KTERÉ JE POŽADOVÁNO PRO PROVĚŘENÍ ZMĚN VYLOŽITÍ ÚZEMNÍ URBANISTICKÝ STUDIE

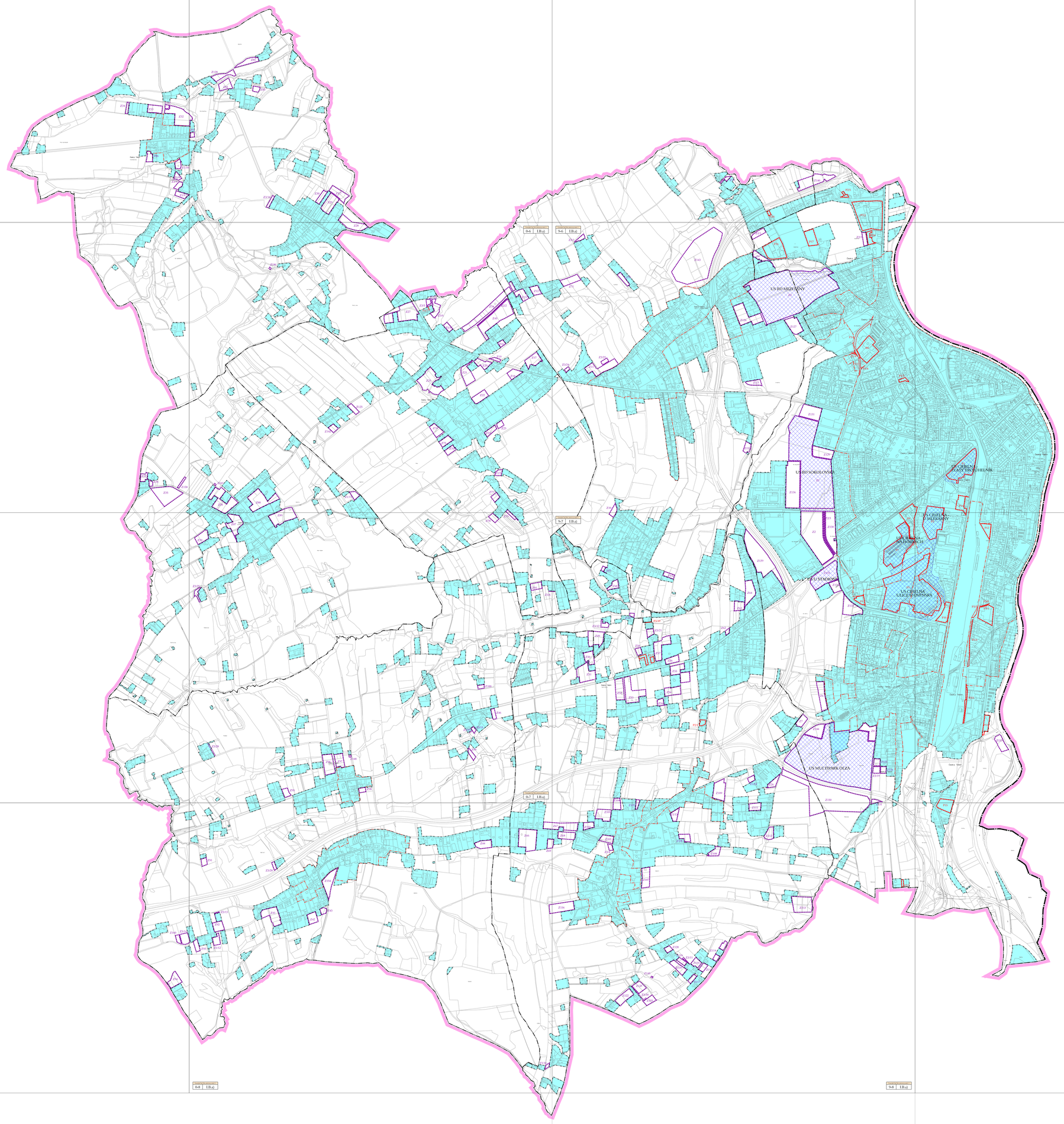

KOBEN ATELIÉR
Ing. arch. Heliga Kozelská Benczúrová

OBEC:	ČESKÝ TĚŠÍN
POŘIZOVATEL:	MĚSTSKÝ ÚŘAD ČESKÝ TĚŠÍN, ODBOR ÚZEMNÍHO ROZVOJE
ODPOVĚDNÝ PROJEKTANT:	ING. ARCH. HELGA KOZELSKÁ BENCZÚROVÁ
SPOLUPRACE:	ING. ARCH. MILAN ŠTEFANOVIČ, ING. ARCH. MARTA KOZELSKÁ, ING. ALENA KIRALOVÁ, ING. ARCH. MARTA KOZELSKÁ, ING. ARCH. ZDENĚK CHUDOBA, ING. MICHAEL KOLÁR
DIGITALIZACE:	PAVEL MARTIN
	MĚŘÍTKO: 1 : 5 000 DATUM: 02/2016 CÍLOVÝ VÝKRES: I.B.a)