ÚZEMNÍ PLÁN BOHUMÍN

ÚPLNÉ ZNĚNÍ PO ZMĚNĚ Č.6

VÝKRES VEŘEJNĚ PROSPĚŠNÝCH STAVEB, OPATŘENÍ A ASANACÍ

ŘEŠENÉ ÚZEMÍ (HRANICE OBCE)

HRANICE STÁTU

HRANICE KATASTRU

VEŘEJNĚ PROSPĚŠNÉ STAVBY (VPS) A VEŘEJNĚ PROSPĚŠNÁ OPATŘENÍ (VPO)

VPS DOPRAVNÍ INFRASTRUKTURY

VPS TECHNICKÉ INFRASTRUKTURY

VPS / VPO SLOUŽÍCÍ KE SNIŽOVÁNÍ NEBEZPEČÍ V ÚZEMÍ

VPO PRO VYTVÁŘENÍ PRVKŮ ÚZEMNÍHO SYSTÉMU EKOLOGICKÉ STABILITY

SEZNAM VEŘEJNĚ PROSPĚŠNÝCH STAVEB (VPS) A VEŘEJNĚ PROSPĚŠNÝCH OPATŘENÍ (VPO)

Označení plochy / koridoru	Popis veřejně prospěšné stavby / opatření, pro kterou je plocha / koridor vymezen	Katastrální území	Poznámka
VD.DS10	dostavba dálniční MUK v jihozápadní části řešeného území pro dopravní napojení dýlprychovské aredované dálnice silnice I. třídy (Bohumín (D1), MUK Vítkovo Hradisko, silnice I.třídy) do stávající dálniční křižovatky se silnicí I. třídy (Bohumín - Ostrava)	Vítkovo nad Odrou	VPS ZÚR MSK DS10
VD.DS104	přeložka ul. 8ř7 ve východní části řešeného území, vlatská úprava křižovatky se ul. 8l46ř013, včetně stavek vedlejších bouvelejších. Součástí stavby přeložky bude i demolice RD na p.č.2329/3	Šilheřovice	VPS ZÚR MSK DS104
VD.3	přeložka zemního tělesa stávající K52ovaky ul. 8ř7 v ul. 8ř77 a 8l46ř012 ve východní části území (ul. 1. Máje a ul. Rychnovská)	Šilheřovice	
VD.4	přeložka zemního tělesa stávající K52ovaky ul. 8l47ř11 a ul. 8l46ř012 ve východní části území (ul. Rychnovská)	Nový Bohumín	
VD.5	přeložka zemního tělesa stávající K52ovaky ul. 8l47ř11 a ul. 8l47ř12 a MK v jižní části města (ul. Sokolská a ul. Hrnčíři) a ul. Zátiší	Zábřeh u Bohumína	
VD.16	výstavba místní komunikace v centrální části města (propojení ul.5.května a ul. Okružní	Nový Bohumín, Pudlov	
VD.17, VD.18, VD.19, VD.20, VD.21, VD.22, VD.23, VD.24, VD.31	výstavba komunikačního roštu místních komunikací a přeložka zemního tělesa stávající místních komunikací v jihovýchodní části města (ul. Gruzín)	Šilheřovice	
VD.25	výstavba nové místní komunikace a přeložka zemního tělesa stávající místní komunikace ve východní části (ulice ul. Polní)	Šilheřovice	
VD.26	výstavba nové místní komunikace a přeložka zemního tělesa stávající místní komunikace v jihovýchodní části (ul. Zátiší)	Zábřeh u Bohumína	
VD.12	přeložka zemního tělesa stávající místní komunikace v centrální části města	Nový Bohumín	
VD.27	přeložka zemního tělesa stávající místní komunikace v severní části města (ul. Mýrská)	Nový Bohumín	
VD.29	přeložka zemního tělesa stávající místní komunikace v západní části města (ul. Rybářská)	Pudlov	
VD.30	přeložka zemního tělesa stávající místní komunikace v centrální části města (ul. Škeřín)	Pudlov	
VD.31	přeložka zemního tělesa stávající místní komunikace v jihozápadní části města (ul. Vítkická)	Pudlov, Vítkovo nad Odrou	
VD.32	přeložka zemního tělesa stávající místní komunikace ve východní části města (ul. Jiráskova)	Šilheřov	
VD.28	přeložka zemního tělesa stávající místní komunikace ve východní části města (ul. Mýrská)	Nový Bohumín	
VD.34	přeložka zemního tělesa stávající místní komunikace ve východní části města (ul. Balaš)	Šilheřov	
VD.13	přeložka zemního tělesa stávající místní komunikace / výstavba místní komunikace ve východní části města (ul. Svatá)	Zábřeh u Bohumína	
VD.35, VD.36, VD.37, VD.38	přeložka zemního tělesa komunikačního roštu stávajících místních komunikací v jižní části města (ul. Bezručova, ul. Na Příkopě)	Zábřeh u Bohumína	
VD.39, VD.40	přeložka zemního tělesa stávajících místních komunikací v jihovýchodní část města	Zábřeh u Bohumína	
VD.41	přeložka zemního tělesa stávající místní komunikace ve východní část města (ul. Kremská)	Zábřeh u Bohumína	
VD.42	přeložka zemního tělesa stávající místní komunikace ve východní část města (ul. Sokolská)	Zábřeh u Bohumína	
VD.9	výstavba cyklistické komunikace pro zpřístupnění plochy (Z.14ZV0.1104 pro cyklisty, vedení k nákladní dopravě a přístup pro podnikatelské aktivity v ploše DO.2	Pudlov	
VD.10	výstavba účelové komunikace v jihozápadní část města pro zpřístupnění plochy (Z.14ZV0.1104 a podnikatelské aktivity v ploše DO.2 pro nákladní a osobní dopravu, cyklisty	Pudlov	
VD.14	výstavba chodníků podél stávající ul. 8r701	Zábřeh u Bohumína	
VD.7	výstavba nového cyklistického propojení v severní části území vinoren do Prádlá napojitky, včetně nové lávky a napojení na stávající účelovou komunikaci	Kopytov	
VD.33	přeložka zemního tělesa stávající místní komunikace ve východní část obce (ul. Opálenice)	Šilheřov	
VD.43	přeložka zemního tělesa stávajících místních komunikací ve východní část obce (ul. U Borku)	Šilheřov	
VD.11	výstavba účelové komunikace v jihozápadní část města	Zábřeh u Bohumína	
VD.44	přeložka zemního tělesa stávající místní komunikace	Nový Bohumín	
VD.46	výstavba místní komunikace	Šilheřov	
VD.48	přeložka zemního tělesa stávající místní komunikace (ul. Polní)	Šilheřov	
VD.49	přeložka zemního tělesa stávající místní komunikace	Nový Bohumín	
VD.52	přeložka a napojení místní komunikace na komunikaci v koridoru ÖKU-D42 pro zpřístupnění plochy (Z.14ZV0.1104 a podnikatelské aktivity v ploše DO.2 pro nákladní a osobní dopravu	Pudlov	
VD.50	přeložka zemního tělesa místní komunikace	Nový Bohumín	
VD.DO2	dálnice vysokorychlostní trati (VRT) Ostrava-Svinov-hranice ČR/PR I.Kategorie), včetně staveb vedlejších a vyvolených přeložek technické a dopravní infrastruktury	Nový Bohumín, Pudlov, Šilheřov, Vítkovo nad Odrou	VPS ZÚR MSK DO2
VT.4, VT.5	Kanalizační stoky	Nový Bohumín	
VT.6	Kanalizační stoka	Nový Bohumín	
VT.8, VT.15	Kanalizační stoka	Nový Bohumín	
VT.7	Kanalizační stoky včetně čerpacích stanic	Zábřeh u Bohumína	
VT.9, VT.10	Kanalizační stoky	Zábřeh u Bohumína	
VT.1	Plocha pro čerpací stanici, případně lokální ČOV	Zábřeh u Bohumína	
VT.12	Přeložka venkovního vedení VN 22 kV	Staré Bohumín	
VT.13, VT.14	Vedení horkovodu	Staré Bohumín, Nový Bohumín	
VN.VH113	Protipovodňové hráze (popř. silnice), včetně doprovodných objektů	Pudlov, Vítkovo nad Odrou	VPS ZÚR MSK VH113
VN.4	Protipovodňové hráze (popř. silnice), včetně doprovodných objektů	Šilheřov	
VN.5	Protipovodňové hráze (popř. silnice), včetně doprovodných objektů	Nový Bohumín	
VN.6	Protipovodňové hráze (popř. silnice), včetně doprovodných objektů	Nový Bohumín	
VN.7	Protipovodňové hráze (popř. silnice), včetně doprovodných objektů	Nový Bohumín	
VN.9	Příkop a zasakovací transeje jako pro odvodnění území za protipovodňovou hráz	Pudlov	
VN.15	Protipovodňové hráze (popř. silnice), včetně doprovodných objektů	Nový Bohumín Šilheřov Zábřeh u Bohumína	
VU.1	Biokoridory pro zakončení územního systému ekologické stability		
VU.2	Plochy biocenter pro zakončení územního systému ekologické stability		

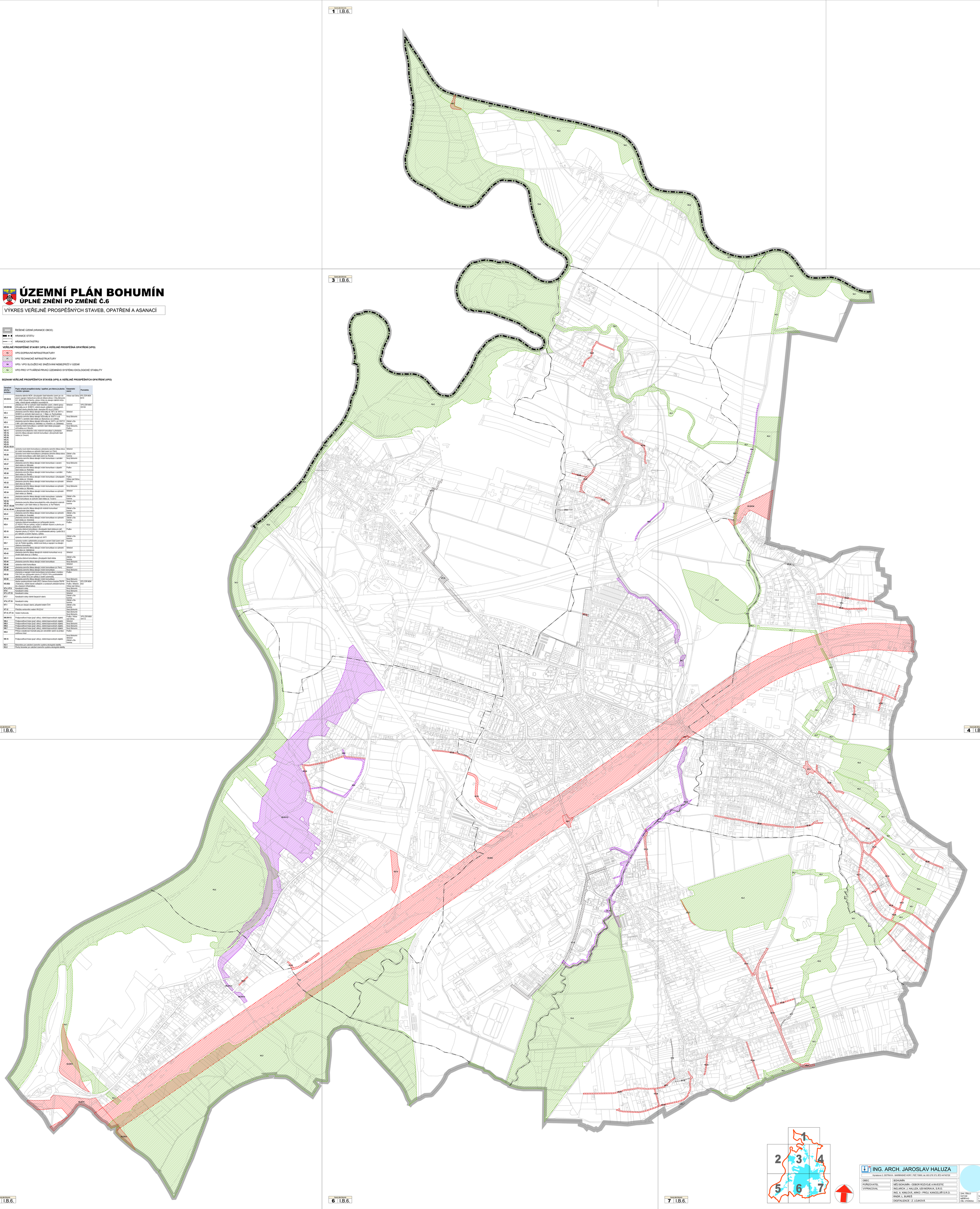

ING. ARCH. JAROSLAV HALUZA

Hynaisova 3, OSTRAVA - MARIÁNSKÉ HORY, PSČ 70900, tel. 603 278 373, IČO 44745729

OBEC	BOHUMÍN
POŘIZOVATEL	MěÚ BOHUMÍN - ODBOR ROZVOJE A INVESTIC
VYPRACOVAL	ING.ARCH. J. HALUZA, UDI MORAVA, S.R.O.
	ING. A. KIMLOVÁ, ARKO - PROJ. KANCELÁŘ S.R.O.
	RNDR. L. BUREŠ
	DIGITALIZACE : Z. LOJKOVÁ

ZAK. ČÍSLO	
DATUM	122025
MĚŘÍTKO	1 : 5 000
ČÁS. VÝKRESU	I.B.6.