ÚZEMNÍ PLÁN
ORLOVÁ
ÚPLNÉ ZNĚNÍ PO ZMĚNĚ Č. 2

II.B.d)2 VODNÍ HOSPODÁŘSTVÍ 1 : 5 000

Záznam o úplnosti vyhotovení územního plánu Orlová, zohledňující právní stav po změně územního plánu
Označení oprávněného orgánu, který pořídil změnu územního plánu Orlová vydal:
Zastupitelstvo města Orlová
Pořadové číslo pořízené změny územního plánu:
2
Datum nabytí účinnosti pořízené změny územního plánu Orlová:
Opatření obecné povahy č. j. MUOR 29018/2013 nabyla účinnosti dne 16. 5. 2013.
Jméno a příjmení, funkce a podpis oprávněné osoby pořizovatele, otisk úředního razítka:
Ing. Karel Zahrou, referent oddělení územního plánování a rozhodování, odbor výstavby MěÚ Orlová

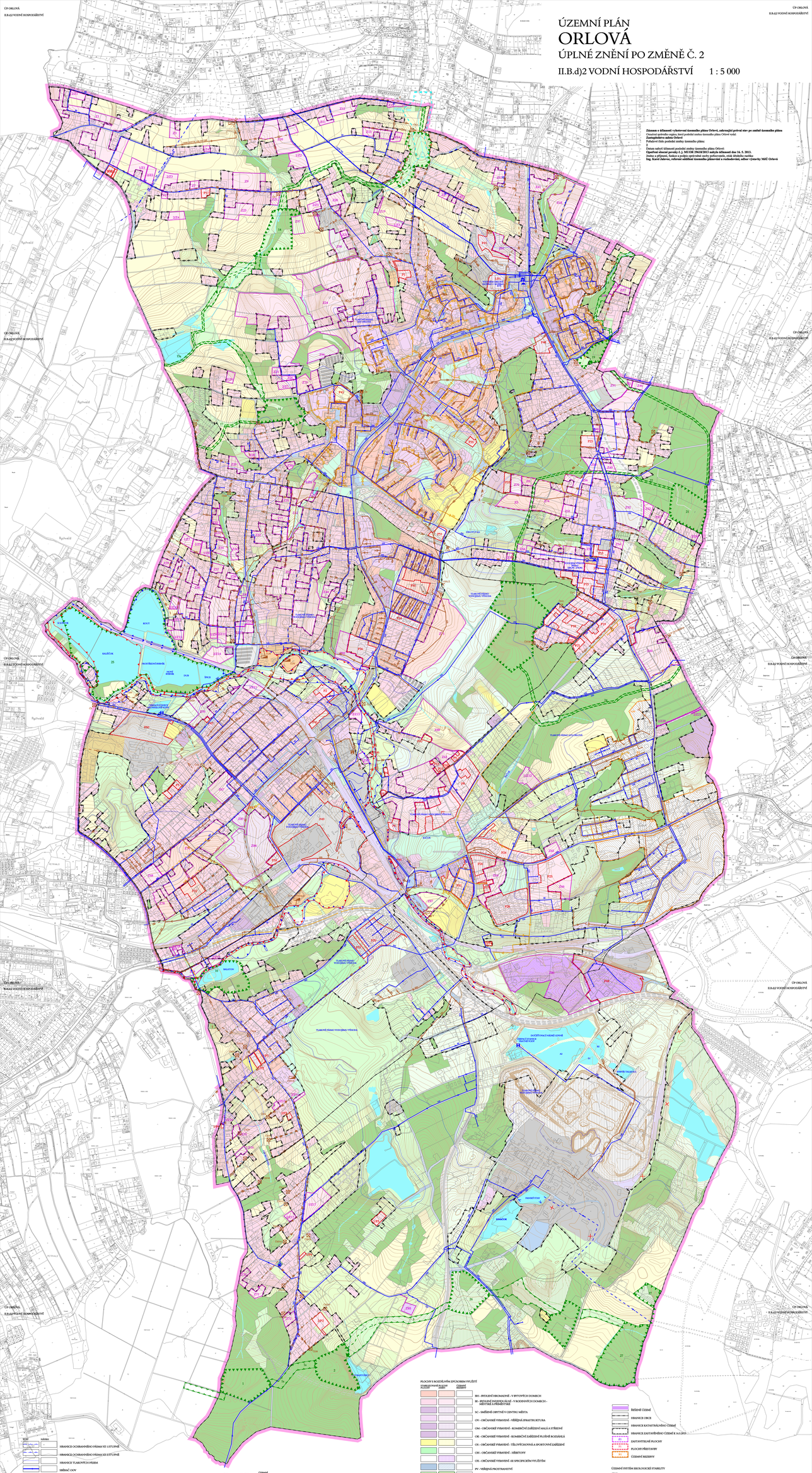

STAV	NÁVRH	ODSTRANĚNÍ / ZRUŠENÍ	
			ČIST. ČERPACÍ STANICE, SEKCE I., II. A III. TŘÍDY
			ŘÍMOVÉ ÚPRAVY SEKCE II. A III. TŘÍDY (změna křivek kanaletu, podélné doplnění kunetoskluz pro divoké ovesa, výklopy)
			MÝTNÉ A ÚČELOVÉ KOMUNIKACE
			NÁVRH ÚPRAV MĚSTSKÉ KOMUNIKACE (změna křivek kanaletu, podélné doplnění kunetoskluz pro divoké ovesa, výklopy)
			VLEČKA
			MOST, LÁVKA PRO CHODCE

PLOCHY S ROZDÍLNÝM ZPŮSOBEM VYUŽITÍ

PŘEVLÁDNOUCÍ PLOCHY	PŘÍPUSTNÉ	ZÁKAZNÉ ZÁSADY	
			BH – BYDLENÍ HROMADNÉ - V BYTOVÝCH DOMECH
			BI – BYDLENÍ INDIVIDUÁLNÍ - V RODINNÝCH DOMECH - MĚSTSKÉ A PŘÍMĚSTSKÉ
			SC – SMÍŠENÉ OBBYTNÉ V CENTRU MĚSTA
			SV – OBČANSKÉ VYBAVENÍ – VEŘEJNÁ SPRÁVNÍ INFRASTRUKTURA
			OM – OBČANSKÉ VYBAVENÍ – KOMERČNÍ ZAŘÍZENÍ MALÁ A STŘEDNÍ
			OK – OBČANSKÉ VYBAVENÍ – KOMERČNÍ ZAŘÍZENÍ PLOŠNÉ ROZSÁHLÁ
			OS – OBČANSKÉ VYBAVENÍ – TĚLOVÝCHOVNÁ A SPORTOVNÍ ZAŘÍZENÍ
			OH – OBČANSKÉ VYBAVENÍ – HŘBITOVY
			OX – OBČANSKÉ VYBAVENÍ - SE SPECIFICKÝM VYUŽITÍM
			PV – VEŘEJNÁ PROSTRANSTVÍ
			RZ – REKREACE - ZAHRÁDKOVÉ OSADY
			DS – DOPRAVNÍ INFRASTRUKTURA - SILNIČNÍ
			DZ – DOPRAVNÍ INFRASTRUKTURA - DRÁŽNÍ
			DG – DOPRAVNÍ INFRASTRUKTURA - GARÁŽE
			TI – TECHNICKÉ INFRASTRUKTURY
			VY – VÝROBA A SKLADOVÁNÍ – TĚŽBY PRŮMYSL A ENERGETIKA
			VL – VÝROBA A SKLADOVÁNÍ – LEHKÝ PRŮMYSL
			VD – VÝROBA A SKLADOVÁNÍ – DROBNÁ A ŘEMESLNÁ VÝROBA
			VZ – VÝROBA A SKLADOVÁNÍ – ZEMĚDĚLSKÁ VÝROBA
			VS – PLOCHY SMÍŠENÉ VÝROBNÍ, KOMERČNÍ, LOGISTICKÉ
			ZV – ZELEŇ – NA VEŘEJNÝCH PROSTRANSTVÍCH
			ZS – ZELEŇ – SOUKROMÁ A VYHRAZENÁ
			ZO – ZELEŇ – OCHRANNÁ A IZOLAČNÍ
			ZP – ZELEŇ – PŘÍRODNÍHO CHARAKTERU
			VV – VODNÍ PLOCHY A TOKY
			NZ – ZEMĚDĚLSKÉ POZEMKY
			NL – POZEMKY URČENÉ K PLNĚNÍ FUNKCÍ LESA
			X – PLOCHY SPECIFICKÉ - CENAKT

ZÁJMOVÉ ÚZEMÍ
HRANICE OBCE
HRANICE KATASTRÁLNÍHO ÚZEMÍ
HRANICE ZASTAVĚNÉHO ÚZEMÍ K 16.5.2013
ZASTAVITELNÉ PLOCHY
PLOCHY PŘESTAVBY
ÚZEMNÍ REZERVY

ÚZEMNÍ SYSTÉM EKOLOGICKÉ STABILITY

STAV	
	LOKÁLNÍ BIOCENTRUM
	REGIONÁLNÍ BIOCENTRUM
	LOKÁLNÍ BIOKORIDOR
	REGIONÁLNÍ BIOKORIDOR
	MINIMÁLNÍ BIOTASÁ ÚSES

HRANICE OCHRANNÉHO PÁSMA VZ I.STUPNĚ
HRANICE OCHRANNÉHO PÁSMA VZ II.STUPNĚ
HRANICE TLAKOVÝCH PÁSEM
SRÁŽEČ ODV
UŽITKOVÁ A PROVOZNÍ VODA
VODOVOD
VODOJEM ZEMNÉ, VĚŽOVÝ
ČERPACÍ STANICE VODÁRENSKÁ
AUTOMATICKÁ TLAKOVÁ STANICE
REDUKČNÍ VENTIL
KANALIZACE SPLAŠKOVÁ DN 300
KANALIZACE DEŠŤOVÁ
KANALIZACE VÝTLAČNÁ
KANALIZACE DEŠŤOVÁ
VÚCHYTNÍ KANALIZACE
ČERPACÍ STANICE KANALIZAČNÍ
ČISTÍRNA ODPADNÍCH VOD
HRANICE ZÁPLAVOVÉHO ÚZEMÍ - AKTIVNÍ ZÓNA
HRANICE STANOVENÉHO ZÁPLAVOVÉHO ÚZEMÍ Q 100
OCHRANNÁ HRÁZ
BUŠENÍ STAVU ČI PROJEKTU

Záznam o úplnosti vyhotovení územního plánu Orlová, zohledňující právní stav po změně územního plánu
Označení oprávněného orgánu, který pořídil změnu územního plánu Orlová vydal:
Zastupitelstvo města Orlová
Pořadové číslo pořízené změny územního plánu:
2
Datum nabytí účinnosti pořízené změny územního plánu Orlová:
Opatření obecné povahy č. j. MUOR 29018/2013 nabyla účinnosti dne 16. 5. 2013.
Jméno a příjmení, funkce a podpis oprávněné osoby pořizovatele, otisk úředního razítka:
Ing. Karel Zahrou, referent oddělení územního plánování a rozhodování, odbor výstavby MěÚ Orlová