ÚZEMNÍ PLÁN

NOVÝ JIČÍN

ZMĚNA Č. 5

I.B.c) VÝKRES VEŘEJNĚ PROSPĚŠNÝCH STAVEB, OPATŘENÍ A ASANACÍ 1 : 5000

PLOCHY A KORIDORY S MOŽNOSTÍ VYVLASTNĚNÍ - VEŘEJNĚ PROSPĚŠNÉ OPATŘENÍ

- LOKÁLNÍ BIOKORIDOR
- LOKÁLNÍ BIOCENTRUM
- REGIONÁLNÍ BIOKORIDOR
- REGIONÁLNÍ BIOCENTRUM
- NADREGIONÁLNÍ BIOKORIDOR
- ZELEŇ 1 — POPIS ÚČEL

PLOCHY A KORIDORY S MOŽNOSTÍ VYVLASTNĚNÍ - VEŘEJNÁ INFRASTRUKTURA

VODNÍ HOSPODÁŘSTVÍ

nového

- ČERPACÍ STANICE VODÁRENSKÁ
- REDUKČNÍ VENTIL
- VODOVODNÍ ŘAD DN
- REKONSTRUKCE VODOVODU
- VODOVOD
- KANALIZACE SPLAŠKOVÁ
- KANALIZACE VYTLAČNÁ
- ČERPACÍ STANICE KANALIZAČNÍ
- ČISTÍRNA ODPADNÍCH VOD
- KANALIZACE DEŠŤOVÁ

ENERGETIKA

nového

- NADZEMNÍ VEDENÍ VVN
- ZEMNÍ VEDENÍ VVT, DN 700
- PROPUSTOVOD DN 200

DOPRAVA

nového

- NAVRŽENÉ POZEMNÍ KOMUNIKACE
- KORIDOR PRO VEDENÍ PŘÍMÁ POZEMNÍCH KOMUNIKACÍ
- NAVRŽENÉ PARKOVIŠTĚ

PLOCHY A KORIDORY POUŽITÍ S MOŽNOSTÍ UPLATNĚNÍ PŘEDKUPNÍHO PRÁVA

- ZPO — ZELEŇ NA VEŘEJNÝCH PROSTRANSTVÍCH

POPIS VEŘEJNĚ PROSPĚŠNÝCH STAVEB

- VTNI

LEGENDA

STAV

nového

- ŘEŠENÉ ÚZEMÍ
- HRANICE OBCE
- HRANICE KATASTRU
- HRANICE ZASTAVĚNÉHO ÚZEMÍ K 31.12.2017
- ZASTAVITELNÉ PLOCHY
- PLOCHY PŘESTAVBY A DOSTAVBY

DOPLNĚNÍ LEGENDY
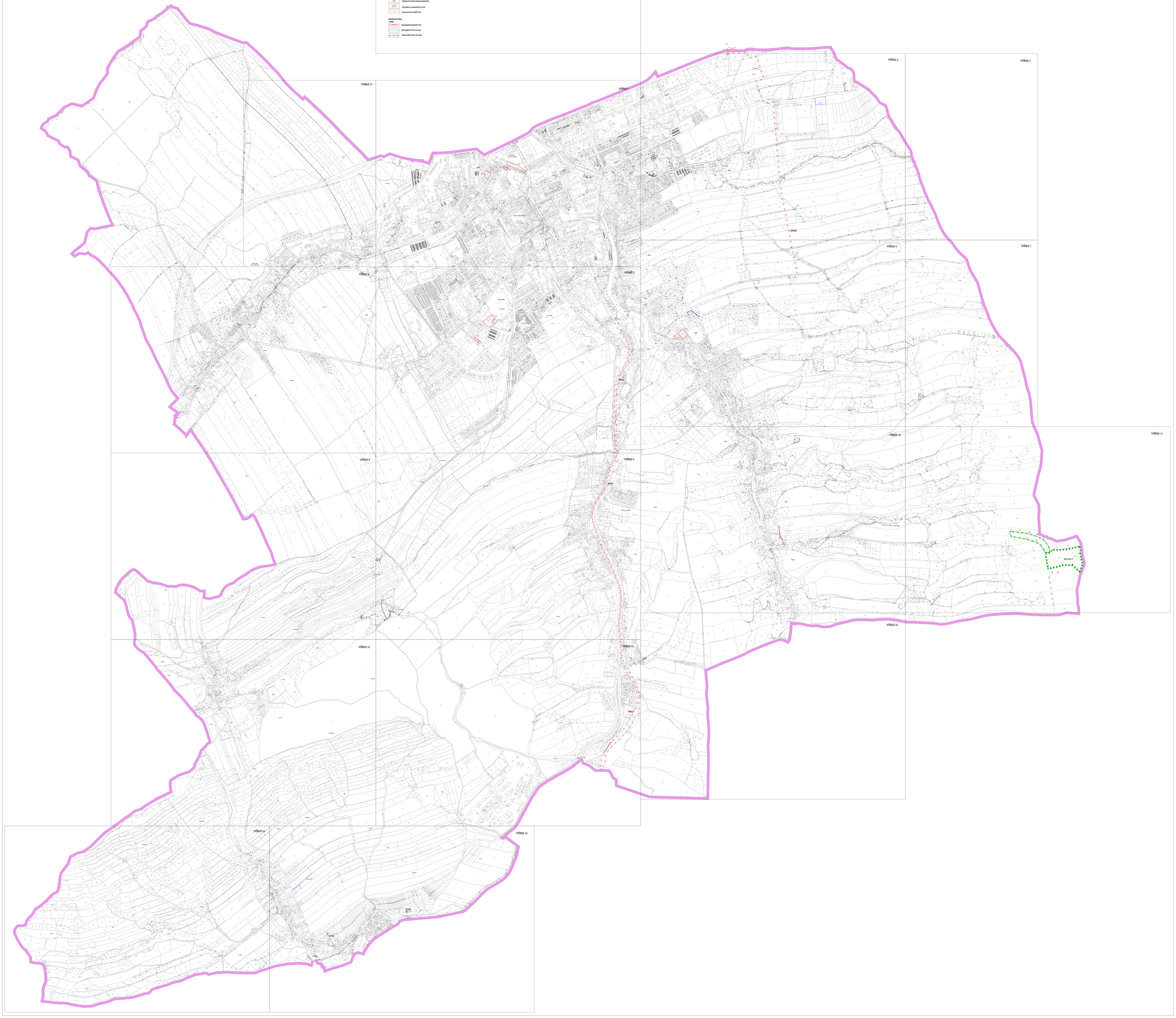
- ROŠENÉ PRVKY
- PLOCHY S MOŽNOSTÍ VYVLASTNĚNÍ