ÚZEMNÍ PLÁN

NOVÝ JIČÍN

II.B.c) VÝKRES PŘEDPOKLÁDANÝCH ZÁBORŮ PŮDNÍHO FONDU 1 : 5000

- Řešené území
- HRANICE OBCE
- HRANICE KATASTRÁLNÍHO ÚZEMÍ
- HRANICE ZASTAVĚNÉHO ÚZEMÍ K 30.4.2008
- HRANICE INTRAVILÁNU K 1/1 1994
- OHRANIČENÍ PLOCH ZÁBORU
- REZERVA PRO PŘEKLÁDKU VEDENÍ VVP
- HRANICE 50 m OD OBRAŽ.LISTA
- HRANICE BPEJ
- LOKÁLNÍ BIOKORIDOR
- LOKÁLNÍ BIOCENTRUM
- REGIONÁLNÍ BIOKORIDOR
- REGIONÁLNÍ BIOCENTRUM
- NADREGIONÁLNÍ BIOKORIDOR
- LOKÁLNÍ BIOKORIDOR - NÁVRH
- LOKÁLNÍ BIOCENTRUM - NÁVRH
- REGIONÁLNÍ BIOKORIDOR - NÁVRH
- REGIONÁLNÍ BIOCENTRUM - NÁVRH
- NADREGIONÁLNÍ BIOKORIDOR - NÁVRH
- LOKÁLNÍ ÚZ ČÍSLO ÚZEMÍ
- ZZ ZASTAVITELNÉ PLOCHY
- P1 PLOCHY PŘESTAVBY A ZASTAVBY
- R1 PLOCHA REZERVY PRO BYDLENÍ INDIVIDUÁLNÍ
- BI1 BYDLENÍ INDIVIDUÁLNÍ - S BYTOVÝMI DOMKY
- BI BYDLENÍ INDIVIDUÁLNÍ - V RODINNÝCH DOMECH - HISTORICKÉ A PŘÍMĚSTSKÉ
- BV BYDLENÍ INDIVIDUÁLNÍ VENKOVSKÉ
- SC PLOCHY SMÍŠENÉ OBYTNÉ V CENTRU MĚSTA
- OV OBČANSKÉ VYBAVENÍ - VEŘEJNÁ INFRASTRUKTURA
- OM OBČANSKÉ VYBAVENÍ - KOMERČNÍ ZAŘÍZENÍ MALÁ A STŘEDNÍ
- OK OBČANSKÉ VYBAVENÍ - KOMERČNÍ ZAŘÍZENÍ PLOŠNĚ ROZSÁHLÁ
- OX OBČANSKÉ VYBAVENÍ - SE SPECIFICKÝM VYUŽITÍM
- OS OBČANSKÉ VYBAVENÍ - TĚLOVÝCHOVNÁ A SPORTOVNÍ ZAŘÍZENÍ
- PV VEŘEJNÁ PROSTRANSTVÍ
- O1 DOPRAVA ODSTAVNÉ
- DS DOPRAVNÍ INFRASTRUKTURA - SILNIČNÍ
- DG DOPRAVNÍ INFRASTRUKTURA - GARÁŽE
- TI TECHNICKÉ INFRASTRUKTURY
- VL VÝROBA A SKLADOVÁNÍ - LEHKÝ PRŮMYSL
- VD VÝROBA A SKLADOVÁNÍ - DROBNÁ A ŘEMESLNÁ VÝROBA
- VZ VÝROBA A SKLADOVÁNÍ - ZEMĚDĚLSKÁ VÝROBA
- VZh VÝROBA A SKLADOVÁNÍ - ZEMĚDĚLSKÁ VÝROBA V KRAJINĚ
- VS PLOCHY SMÍŠENÉ VÝROBNÍ, KOMERČNÍ, LOGISTICKÉ
- ZV ZELEŇ - NA VEŘEJNÝCH PROSTRANSTVÍCH
- PV PROSTRANSTVÍ VEŘEJNÁ
- 6.48.11 - IV KÓD BPEJ
- ORNÁ PŮDA
- ZAHRADY
- TRVALÉ TRAVNÍ PORUSTY
- LESNÍ POZEMKY
- NEZEMĚDĚLSKÉ POZEMKY
- ODVODNĚNÉ POZEMKY

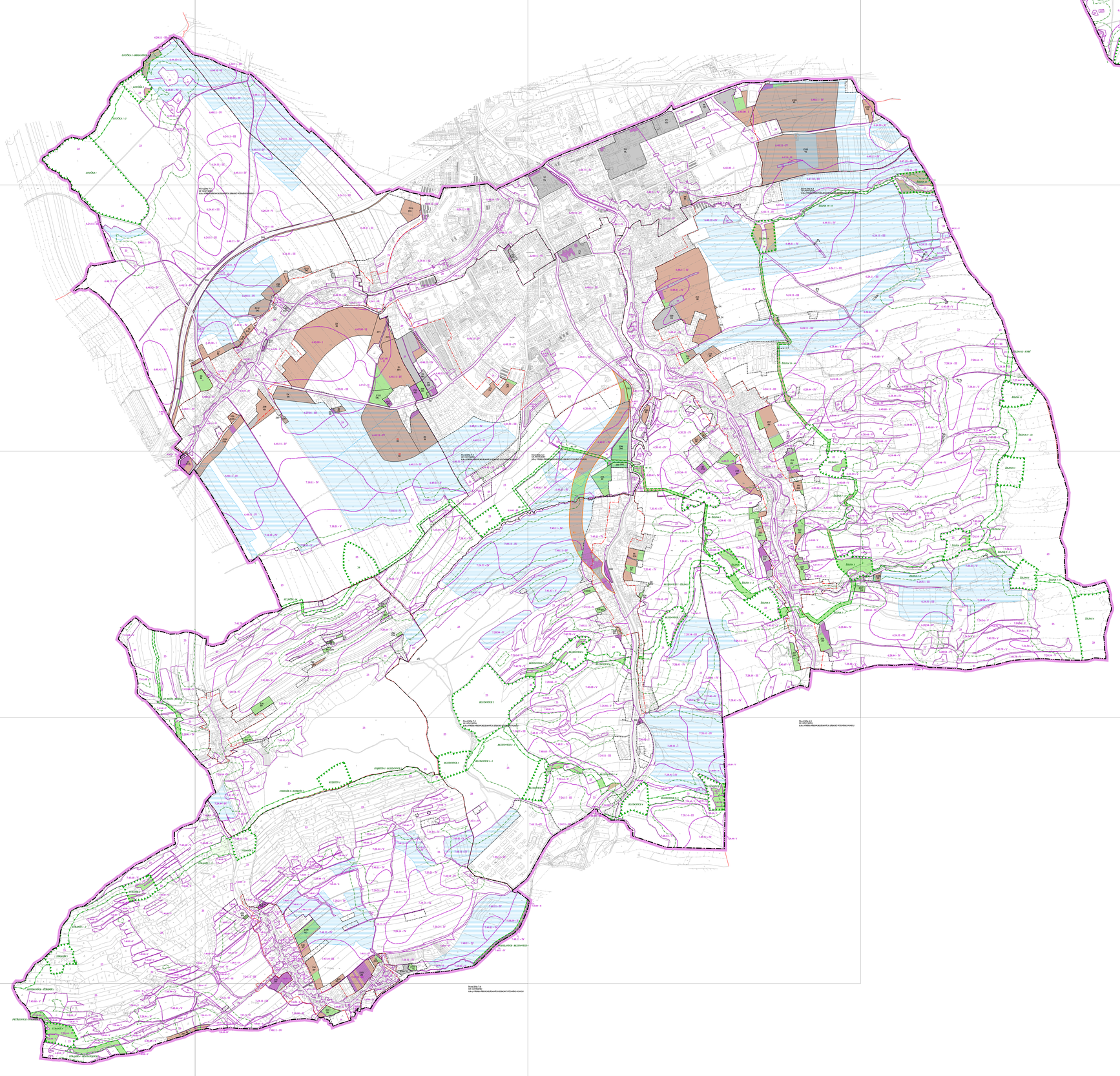

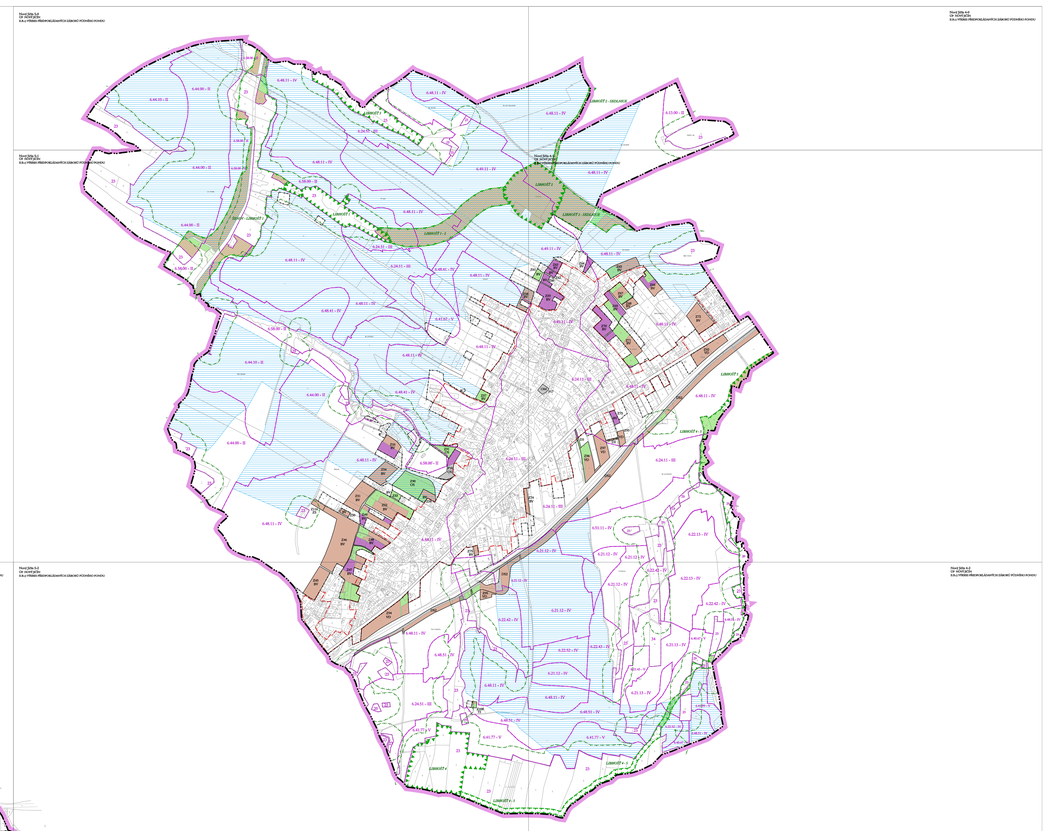

PROJEKTOVÁ ČINNOST, URBANISTIKA, ZEMNÍ PLANOVÁNÍ, BEZPEČNOST

URBANISTICKÉ STŘEDISKO OSTRAVA, a.s.

Sportovní 5, Ostrava-Poruba, 708 00 IČ: 25329371, DIČ: CZ25329371

ZÁZNAM DO DOKUMENTACE:	NVJ - ÚPD ÚL - ÚP	ÚPD ÚL - ÚP	
ZAKÁZKOVÁ:	1-2-06-Nový Jičín	ARCHIVNÍ:	1-2-06
VYPRACOVAL:	ARCHITEKT KUNČÍŘ	DATUM:	2009