ÚZEMNÍ PLÁN

# NOVÝ JIČÍN

## PRÁVNÍ STAV PO ZMĚNĚ Č. 4

## II.B.a) KOORDINAČNÍ VÝKRES 1 : 5000

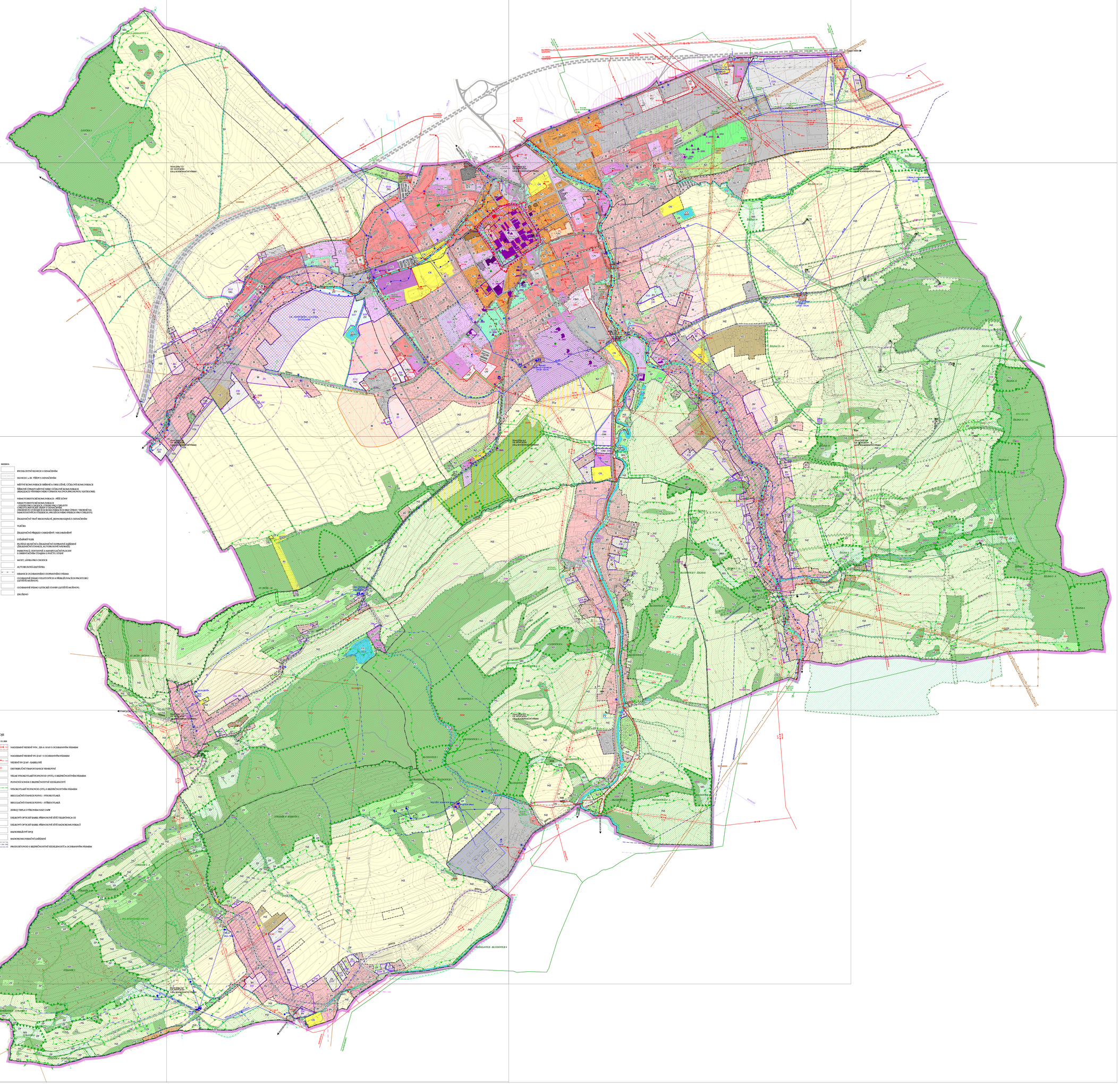

LINIOVÉ PRVKY

STAV | NÁVRH

- ŘEŠENÉ ÚZEMÍ
- HRANICE OBCE
- HRANICE KATASTRU
- HRANICE ZASTAVĚNÉHO ÚZEMÍ K 31.12.2013
- Z1 — ZASTAVITELNÉ PLOCHY
- P1 — PLOCHY PŘESTAVBY A ZASTAVBY
- S1 — ÚZEMNÍ REZERVA ZASTAVITELNÉ PLOCHY
- PLOCHY PRO KTERÉ JE POŽADOVÁNO PRO PROVĚDĚNÍ ZMĚN URBANISTICKÁ STUDIE

PRVKY ÚSES

- LOKÁLNÍ BIOKORIDOR
- LOKÁLNÍ BIOCENTRUM
- REGIONÁLNÍ BIOKORIDOR
- REGIONÁLNÍ BIOCENTRUM
- ŽELINA 4 — NADREGIONÁLNÍ BIOKORIDOR — POPIS ÚSES

STAV

- URBANISTICKÉ HODNOTY V ÚZEMÍ
- ARCHITEKTONICKY CENNÁ STAVBA, SOUBOR
- VÝZNAMNÁ STAVEBNÍ DOMINANTA
- VÝZNAMNÝ VYHLÍDKOVÝ BOD
- PŘÍCHODNĚ CHRÁNĚNÁ PLOCHA

PLOCHY S ROZDÍLNÝM ZPŮSOBEM VYUŽITÍ

STABILIZOVANÉ PLOCHY STAVU | ZMĚN | REZERVNÍ PLOCHY

- BH - BYDLENÍ HROMADNÉ - V BYTOVÝCH DOMECH
- BI - BYDLENÍ INDIVIDUÁLNÍ - V RODINNÝCH DOMECH - MĚSTSKÉ A PŘÍMĚSTSKÉ
- BV - BYDLENÍ INDIVIDUÁLNÍ - VENKOVNÍ
- SCb - SMÍŠENÉ OBYTNÉ V CENTRU MĚSTA V HISTORICKÉM JÁDRU
- SC - SMÍŠENÉ OBYTNÉ V CENTRU MĚSTA
- OV - OBČANSKÉ VYBAVENÍ - VEŘEJNÁ INFRASTRUKTURA
- OVu - OBČANSKÉ VYBAVENÍ - VEŘEJNÁ INFRASTRUKTURA SE ZVLÁŠTNÍM REŽIMEM
- OM - OBČANSKÉ VYBAVENÍ - KOMERČNÍ ZAŘÍZENÍ MALÁ A STŘEDNÍ
- OK - OBČANSKÉ VYBAVENÍ - KOMERČNÍ ZAŘÍZENÍ VELKÉHO ROZSAHU
- OS - OBČANSKÉ VYBAVENÍ - SE SPECIFICKÝM VYUŽITÍM
- OT - OBČANSKÉ VYBAVENÍ - TĚLOVÝCHOVNÁ A SPORTOVNÍ ZAŘÍZENÍ
- OH - OBČANSKÉ VYBAVENÍ - HŘBITOVY
- PV - VEŘEJNÁ PROSTRANSTVÍ
- RS - REKREACE - SPORTOVNÍ
- RI - REKREACE - INDIVIDUÁLNÍ POBYTOVÁ
- RZ - REKREACE - ZAHRÁDKOVÉ OSADY
- DS - DOPRAVNÍ INFRASTRUKTURA - SILNIČNÍ
- DZ - DOPRAVNÍ INFRASTRUKTURA - DRÁŽNÍ
- DG - DOPRAVNÍ INFRASTRUKTURA - GARÁŽE
- TI - TECHNICKÁ INFRASTRUKTURA
- VL - VÝROBA A SKLADOVÁNÍ - LEHKÝ PRŮMYSL
- VD - VÝROBA A SKLADOVÁNÍ - DROBNÁ A ŘEMESLNÁ VÝROBA
- VZ - VÝROBA A SKLADOVÁNÍ - ZEMĚDĚLSKÁ VÝROBA
- VZk - VÝROBA A SKLADOVÁNÍ - ZEMĚDĚLSKÁ VÝROBA V KRAJINĚ
- VS - PLOCHY SMÍŠENÉ VÝROBNÍ, KOMERČNÍ, LOGISTICKÉ
- ZV - ZELEŇ - NA VEŘEJNÝCH PROSTRANSTVÍCH
- ZS - ZELEŇ - SOUKROMÁ A VYHRAZENÁ
- ZO - ZELEŇ - OCHRANNÁ A IZOLAČNÍ
- ZP - ZELEŇ - PŘÍRODNÍHO CHARAKTERU
- SES - ZELEŇ - PŘÍRODNÍHO CHARAKTERU - SOUČÁST ÚZEMNÍHO SYSTÉMU EKOLOGICKÉ STABILITY
- ZLp - ZELEŇ - LESOPARK
- VV - VODNÍ PLOCHY A TOKY
- NZ - ZEMĚDĚLSKÉ POZEMKY
- NL - POZEMKY URČENÉ K PLNĚNÍ FUNKCÍ LESA

LINIOVÉ A BODOVÉ PRVKY

STAV | NÁVRH

- NEMOVITÉ KULTURNÍ PAMÁTKY
- MĚSTSKÁ PAMÁTKOVÁ REZERVACE
- OCHRANNÉ PÁSMO MĚSTSKÉ PAMÁTKOVÉ REZERVACE
- ARCHEOLOGICKÉ NALEZIŠTĚ TYP 1
- ARCHEOLOGICKÉ NALEZIŠTĚ TYP 2
- OCHRANNÉ PÁSMO NEMOVITÉ KULTURNÍ PAMÁTKY
- PŘÍRODNÍ PARK
- ZVLÁŠŤ CHRÁNĚNÉ ÚZEMÍ PŘÍRODY
- OCHRANNÉ PÁSMO ZVL. CHRÁNĚNÉHO ÚZEMÍ PŘÍRODY
- NATURA 2000 - EVROPSKY VÝZNAMNÁ LOKALITA
- HRANICE OCHRANNÉHO PÁSMA NÁRODNÍHO PARKU
- OCHRANNÉ PÁSMO LESA (VYMEZENÍ UNCERTAIN JE PLNĚNÍ FUNKCÍ LESA - PUPFL)
- PAMÁTNÉ STROMY
- VÝZNAMNÉ KRAJINNÉ PRVKY REGIETIONANÉ
- VÝZNAMNÉ KRAJINNÉ PRVKY FUNCIONÁLNÍ (VČETNĚ PAMÁTEK, PAMÁTNÁ OCHRANA A NÁLEZIŠŤ)
- SESUVNÁ ÚZEMÍ AKTIVNÍ
- SESUVNÁ ÚZEMÍ OSTATNÍ
- SVAHOVÉ NESTABILITY PŘÍRODNÍHO PŮVODU
- LOŽISKA NERUSTNÝCH SUROVIN VÝHRADNÍ
- LOŽISKA NERUSTNÝCH SUROVIN NEVÝHRADNÍ
- DOBÝVACÍ PROSTORY HLUBINNÉ TĚŽBY
- CHRÁNĚNÁ LOŽISKOVÁ ÚZEMÍ
- PODDOLOVANÁ ÚZEMÍ
- PLOCHY A OBJEKTY DŮLEŽITÉ PRO OBRANU STÁTU
- OCHRANNÉ PÁSMO LETECKÝCH ZAŘIZOVACÍCH ZAŘÍZENÍ
- OCHRANNÉ PÁSMO ZÁJMOVÉHO ÚZEMÍ PRO PODZEMNÍ STAVBY A VĚŘNÉ ZEMNÍ PRÁCE
- OCHRANNÉ PÁSMO ZÁJMOVÉHO ÚZEMÍ PRO NADZEMNÍ STAVBY

DOPRAVA

STAV | NÁVRH | REZERVA

- RYCHLOSTNÍ SILNICE S OZNAČENÍM
- SILNICE I. a II. TŘÍDY S OZNAČENÍM
- MĚSTSKÉ KOMUNIKACE SBĚRNÉ A OBSLUŽNÉ, ÚČELOVÉ KOMUNIKACE
- ŠÍŘKOVÉ ÚPRAVY MĚSTSKÉ NEBO ÚČELOVÉ KOMUNIKACE (REALIZACE VÝHYBEK NEBO ÚPRAVA NA DVOUPRUHOVOU KATEGORII)
- NEMOTORISTICKÉ KOMUNIKACE - PĚŠÍ ZÓNY
- NEMOTORISTICKÉ KOMUNIKACE - STEZKY PRO CYKLISTY, STEZKY PRO PĚŠÍ A CYKLISTY, PŘÍPADNĚ PŘÍMÝ PRŮJEZD VOZIDEL PO STÁVAJÍCÍCH KOMUNIKACÍCH BEZ ÚPRAV - VEDENÍ NA SAMOSTATNÝCH STEZKÁCH, PRUŽECH NEBO PŘEDCH PRO CYKLISTY
- 2.500 — ŽELEZNIČNÍ TRAŤ BEZOHNÁVÉ, JEDNOKOLEJNÁ S OZNAČENÍM
- VLEČKA
- ŽELEZNIČNÍ PŘEJEZD CHRÁNĚNÝ / NECHRÁNĚNÝ
- DÉLKÁŘNÝ VLEK
- PLOŠNÁ SLUŽEBNÁ A ŽELEZNIČNÍ DOPRAVNÍ ZAŘÍZENÍ (ŽELEZNIČNÍ STANICE, AUTONAKLADNÍ NÁDRAŽÍ)
- PARKOVACÍ, ODSTAVNÉ A MANIPULAČNÍ PLOCHY S URČENÝM ČÍSLEM A POČTU STÁNÍ
- MOST, LÁVKA PRO CHODCE
- AUTOBUSOVÁ ZASTÁVKA
- HRANICE OCHRANNÉHO DOPRAVNÍHO PÁSMA
- OCHRANNÉ PÁSMO VZLETOVÝCH A PŘIBLÍŽOVACÍCH PROSTORŮ (LETIŠTĚ MOŠNOV)
- OCHRANNÉ PÁSMO LETECKÝCH STAVBY (LETIŠTĚ MOŠNOV)
- ZRUŠENO

VODNÍ HOSPODÁŘSTVÍ

STAV | NÁVRH

- HRANICE OCHRANNÉHO PÁSMA VODNÍHO ZDROJE: 1. STUPNĚ
- 2. STUPNĚ
- 3. STUPNĚ
- ZÁMĚ ÚZEMÍ
- VODNÍ ZDROJ (VZ)
- VODOJEM ZEMNÍ
- ČERPACÍ STANICE VODÁRENSKÁ
- AUTOMATICKÁ TLAKOVÁ STANICE
- ÚPRAVNA VODY
- REDUKČNÍ VENTIL
- VODOVODNÍ ŘAD OOV
- VODOVOD
- VÝTLAČNÝ ŘAD VODOVODU
- KANALIZACE SPLAŠKOVÁ
- KANALIZACE JEDNOTNÁ
- KANALIZACE VÝTLAČNÁ
- ČERPACÍ STANICE KANALIZAČNÍ
- ČISTÍRNA ODPADNÍCH VOD
- HRANICE PÁSMA OCHRANY PROTIHŘEJŮ ČOV
- HRANICE STANOVENÉHO ZÁPLAVOVÉHO ÚZEMÍ PŘI Q 20 – AKTIVNÍ ZÓNA K PŘI Q 100

ENERGETIKA, SPOJE

STAV | NÁVRH K 2020

- NADZEMNÍ VEDENÍ VVN _ 220 A 110 kV S OCHRANNÝM PÁSMEM
- NADZEMNÍ VEDENÍ VN 22 kV S OCHRANNÝM PÁSMEM
- VEDENÍ VN 22 kV - KABELOVÉ
- DISTRIBUČNÍ TRAFOSTANICE VENKOVNÍ
- VELMI VYSOKOTLAKÝ PLYNOVOD (VVTL) S BEZPEČNOSTNÍM PÁSMEM
- PLYNOVÁ SONDA S BEZPEČNOSTNÍ VZDÁLENOSTÍ
- VYSOKOTLAKÝ PLYNOVOD (VTL) S BEZPEČNOSTNÍM PÁSMEM
- REGULAČNÍ STANICE PLYNU - VYSOKOTLAKÁ
- REGULAČNÍ STANICE PLYNU - STŘEDOTLAKÁ
- ZDROJ TEPLA V VÝKONU NAD 5 MW
- DÁLKOVÝ OPTICKÝ KABEL PŘENOSOVÉ SÍTĚ TELEFÓNICA O2
- DÁLKOVÝ OPTICKÝ KABEL PŘENOSOVÉ SÍTĚ RADIOKOMUNIKACÍ
- RADIORELÉOVÝ SPOJ
- RADIOKOMUNIKAČNÍ ZAŘÍZENÍ
- PRODUKTOVOD S BEZPEČNOSTNÍ VZDÁLENOSTÍ A OCHRANNÝM PÁSMEM


ZPRACOVÁNÍ ÚZEMNÍCH, URBANISTICKÝCH, ÚZEMNĚ PLÁNOVACÍCH, EKOLOGICKÝCH

URBANISTICKÉ STŘEDISKO OSTRAVA, s.r.o.

Sportovní 5, Ostrava-Poruba, 708 00 tel./fax: 596/830 111, fax: 596/830 222


| | | | |
|---|---|---|---|
| ZODP. PROJEKTANT: | ING. ARCH. PETR GAJDŮŠEK | ZAK. ČÍSLO: | 11 - 451 |
| ZÁSTUPCE: | ING. ARCH. PETR GAJDŮŠEK | MĚŘÍTKO: | 1 : 5000 |
| OBJEDNATEL: | MĚSTO NOVÝ JIČÍN | DATUM: | 2016 |