ÚP FULNEK

ORIENTAČNÍ PŘEHLED NEJVÝZNAMNĚJŠÍ OBČANSKÉ VYBAVENOSTI A VÝROBNÍCH SUBJEKTŮ

FULNEK

1. Zámek
2. Farský Nejsvetější Trojice
3. Farskejč J.K. Krasoslavského
4. Městský úřad
5. Farský úřad
6. Kapitulní děkan
7. Vlastivědné muzeum v Olomouci, pobočka
8. Matičky Boží Andělské
9. Farskejč Nejsvetější Trojice
11. Hlavní DOŠN
12. Hlavní ZŠ a MŠ FULNEK
13. Hlavní Zdravotní
14. Hlavní Zdravotní
15. Hlavní Zdravotní (bývalá textil)
16. HLAVNÍ BAŽANT
17. Autobusové nádraží
18. Autobusové
19. Obecprodo Bankrh
20. BONES s.r.
21. ZEMĚDĚLSKÝ, a.s.v
22. LIBI s.r.
23. VENO SPRAV s.r.
24. Hlavní Pošta Fulnek
25. METEA s.r.
26. PPC Lumbda, vzdělávací zařízení - středisko

STACHOVICE

30. Matičky Boží
31. Matičky Boží
32. Farský úřad
33. Farskejč Boží
34. Farskejč Boží
35. Farskejč Boží
36. Mydlovcký klub Jerlochovice

JERLOCHOVICE

40. Farskejč a farská
41. Farskejč Boží
42. Farskejč Boží
43. Farskejč Boží Nejsvetější Máry
44. Matičky Boží
45. Zakladatel BÁŽTEK
46. Farskejč Boží
47. Farskejč dvojpaco
48. Kantor, Hudební, divadlo
49. Farskejč Boží Nejsvetější Máry
50. Farskejč Fulnek, hospodář

DĚRNÉ

56. Farskejč V. Řehoře
57. Farskejč Boží
58. Farskejč Boží
59. Farskejč Boží
59. Farskejč dvojpaco
60. Farskejč Boží
61. ZŠ Dětkovice, vnější, středisko

JÍLOVEC

66. Kajto
67. Farskejč dvojpaco
68. Kulturní zařízení
69. Farskejč zaříč
69. Dětkovi

POHOŘÍLKY

70. ALTO Mobil
71. Stanovice
72. Pivovarska jakrnice s PPP, s.r.o.

LUKAVEC

80. Farskejč Boží Ježíš
81. Farskejč Boží
82. Základní škola
83. Farskejč Boží
84. Farskejč Boží
85. Dyrekter a Jedlička
86. Česká pošta, Dětkovi

JEVŘAHÉ

90. Kajto
91. Vrzoni
92. Farskejč dvojpaco
93. Sanagrovo

MORAVSKÉ A SLEZSKÉ VLKOVICE

100. Kmet
101. Farskejč
102. Rodinnou, cvičitrci hnedk
103. Rodinnou, cvičitrci
104. Základní škola
105. Farskejč Boží
106. Dětský ráj (bezbajdlo dětství)
107. Farskejč dvojpaco

DOLNÍ ÚJEZDEC

110. Farskejč Boží
111. Kmet
112. Hostinec, ubytovně
113. Rodinnou, zaříč, minimoc MÚ

KOORDINAČNÍ VÝKRES 1 : 5.000

Podnosná: Olomoucký kraj, Uhlířská, 60 00 Brno Zhotovitel: Ateliér ARCHITEKTI, Olomoucká 60a, CZ 627 00 Brno Datum pořízení: 09/2011 Měřítko mapového podkladu: 1:5000	
Vedoucí projektant: Ing. arch. Milan Hlach	Vypracoval: Ing. arch. Milan Hlach Ing. arch. Pavel Klaus Ing. arch. Gabriela Chmurová Kravcová Mgr. Zdeněk Kovář Ing. Veronika Hlachová
II. 01	

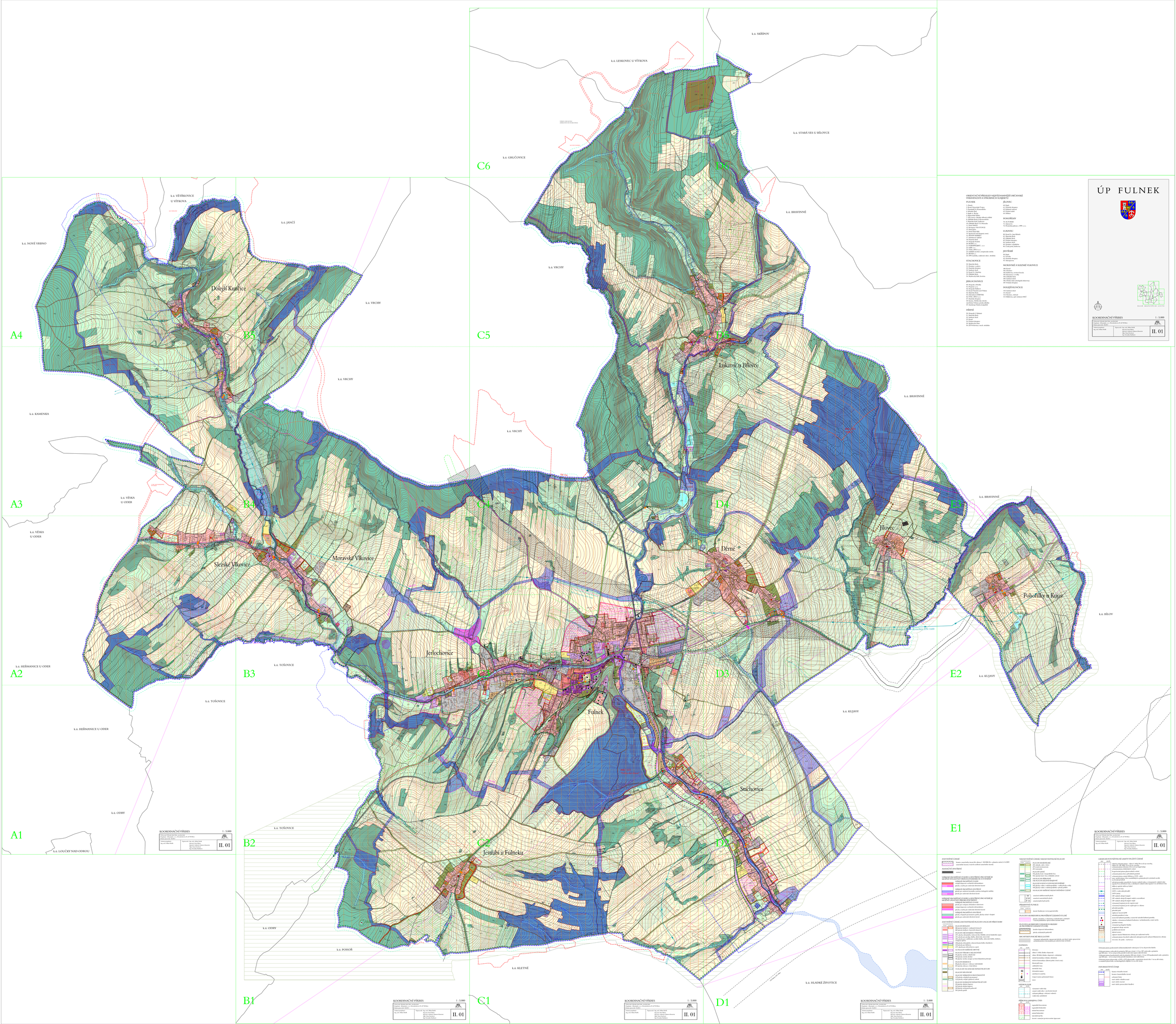

KOORDINAČNÍ VÝKRES 1 : 5.000

Podnosná: Olomoucký kraj, Uhlířská, 60 00 Brno Zhotovitel: Ateliér ARCHITEKTI, Olomoucká 60a, CZ 627 00 Brno Datum pořízení: 09/2011 Měřítko mapového podkladu: 1:5000	
Vedoucí projektant: Ing. arch. Milan Hlach	Vypracoval: Ing. arch. Milan Hlach Ing. arch. Pavel Klaus Ing. arch. Gabriela Chmurová Kravcová Mgr. Zdeněk Kovář Ing. Veronika Hlachová
II. 01	

ZASTAVĚNÉ ÚZEMÍ

- hranice zastavěného území dle zákona č. 183/2006 Sb. v platném znění, k 1.4.2009 (zastavěné území ÚSES nebo zvláštní zastavěného území)

ZAJIŠŤOVACÍ OPATŘENÍ

- koridory

VEŘEJNĚ PROSPĚŠNÉ STAVBY A OPATŘENÍ, PRO KTERÉ JE MOŽNÉ VYVLASTNIT PRÁVOM ZÁZNAMU A ZÁZNAMU

VEŘEJNĚ PROSPĚŠNÉ STAVBY

- veřejně prospěšné stavby dopravní infrastruktury
- plochy pro umístění dopravní infrastruktury

VEŘEJNĚ PROSPĚŠNÉ OPATŘENÍ

- plochy pro umístění nezastavěného veřejného prostoru
- plochy pro umístění zlepšení ekologické stability

VEŘEJNĚ PROSPĚŠNÉ STAVBY A OPATŘENÍ, PRO KTERÉ JE MOŽNÉ UPLATNIT PŘEDKUPNÍ PRÁVO

- plochy pro umístění veřejně prospěšných staveb
- plochy pro veřejnou přístupnost zlepšení
- veřejné dopravní a technické infrastruktury
- plochy s nutností prověření dotčených teritorií

VEŘEJNĚ PROSPĚŠNÉ OPATŘENÍ

- plochy pro umístění veřejně prospěšných staveb
- plochy pro umístění dopravní infrastruktury

ZASTAVĚNÉ ÚZEMÍ, ZASTAVITELNÉ PLOCHY A PLOCHY PŘESTAVBY

PLOCHY BYDLENÍ

- BI plochy bydlení v rodinných domech
- BH plochy bydlení v bytových domech

PLOCHY OBČANSKÉHO VYBAVENÍ

- OV plochy občanského vybavení (bez vlivu na okolí - bez hlukového vlivu)
- OK plochy pro výchovu, vzdělávání, zdravotnictví
- OS plochy pro sociální péči, ochranu veřejného zdraví, kultura, tělovýchova a sport
- OM plochy obchodního vybavení hromadného charakteru
- OZ plochy pro zdravotnictví
- OU plochy pro veřejnou správu

SMÍŠENÉ ÚZEMÍ

- SV plochy smíšené obytné venkovské
- SC plochy smíšené obytné
- SM plochy smíšené výrobní

TECHNICKÉ INFRASTRUKTURY

- TI plochy technické infrastruktury

PLOCHY VÝROBY

- VD plochy výroby a skladování
- VZ plochy výroby zemědělské

PLOCHY SKLADOVÁNÍ

- SK plochy skladování

PLOCHY REKREACE

- RI plochy individuální rekreace
- RZ plochy zahrad a zahrádkářských osad

PLOCHY SPORTU

- SP plochy sportovní

PLOCHY VEŘEJNÉ A SOUKROMÉ ZELENĚ

- ZV plochy veřejné zeleně
- ZS plochy soukromé zeleně

PLOCHY VÝROBY A SKLADOVÁNÍ

- DS plochy dopravní silniční
- DD plochy dopravní drážní
- DP plochy parkovišť
- DG plochy garáží

NEZASTAVĚNÉ ÚZEMÍ, NEZASTAVITELNÉ PLOCHY

PLOCHY ZEMĚDĚLSKÉ

- AZ zemědělský půdní fond
- ZT trvalé travní porosty
- NZ nelesní zeleň

PLOCHY LESNÍ

- NL plochy lesní, s hospodářským lesy
- NS plochy lesní, se specifickým způsobem užívání

NP PLOCHY SE VODNÍ ZELENÍ

NM PLOCHY ZELENĚ KRAJINNÉ

- NZ plochy zeleně krajinné (ochranná, izolační)
- NU plochy zeleně v urbanizovaném prostoru (veřejná zeleň v obci)
- NS plochy zeleně v urbanizovaném prostoru (zeleň přídomová)

NN PLOCHY NEURČENÉ NEZASTAVITELNÉHO ÚZEMÍ

- ZO zastavitelné veřejné plochy
- ZP zastavitelné soukromé plochy
- Z 34 zastavitelná plocha přestavby

PŘEKRYVNÉ PLOCHY

- koridor ochrany pro vodu

PLOCHY A KORIDORY A PROVĚŘENÍ ÚZEMÍ STUDIÍ

- plocha s koridorem, u kterých je zvažováno a v rámci ÚP prověřena nutnost vymezení koridoru studie

PLOCHY A KORIDORY ÚZEMÍ SE REŽIMY ZVLÁŠTNÍ OCHRANY A VYUŽITÍ

- koridor dopravní infrastruktury
- plocha zvláštních podmínek

KRAJINNĚ-EKOLOGICKÉ REGULATIVY

- významné urbanistické významné plochy, pro které nelze zpracovávat urbanistickou ves projekty pro administrativní jednotky

DOPRAVA

- D Dálnice
- silnice I. třídy (funkce dopravní)
- silnice II. třídy (funkce dopravní + obslužná)
- místní komunikace (funkce obslužná)
- místní komunikace (funkce pěší a bysk cesty)
- hlavní pěší trasy
- pěší trasy
- turistické trasy
- lyžařské trasy
- cyklistické trasy
- cyklistické trasy
- železniční trasy
- železniční zastávka
- koridor trasy v podmínkách lesa
- trasy

HYDROLOGIE

- významné vodní toky
- vodní plochy a drobné vodní nádrže
- ochranné pásmo a ochranné vodní
- vodní toky zatrubené

PŘÍRODA, KRAJINA, ÚŽEŠ

- regionální biocentrum
- regionální biokoridor
- nadregionální
- místní biokoridor
- ekotoxické prvky
- dosud v minulosti zvodnovaného ignoranti

GRAFICKO-POTŘEBITELNÉ LIMITY VYUŽITÍ ÚZEMÍ

- ochranné ochranné pásmo – silnice I. třídy 50 m od osy vozovky, silnice II. a III. třídy 15 m od osy vozovky
- ochranné pásmo železnice 60 m od osy krajní kolejí
- ochranné pásmo vodovodu
- ochranné pásmo plynovodních sítí
- ochranné pásmo lesa a přírodních pramenů
- ochranné pásmo vodní nádrže Slezské Vlkovice
- ochranné pásmo vlivu zemědělských a potravinářských závodních zařízení na životní prostředí
- ochranné pásmo zemědělských a lesních vodních toků a vymezených vodních toků
- ochranné pásmo vodní nádrže Fulnek
- ochranné pásmo vodní nádrže Slezské Vlkovice
- ochranné pásmo vodní nádrže Jerlochovice
- ochranné pásmo vodní nádrže Lukavec
- ochranné pásmo vodní nádrže Jílovec
- ochranné pásmo vodní nádrže Pohořílky
- OCHP (lesní)
- OP vodních zdrojů II.stupně
- OP vodních zdrojů II.stupně (vnější - zvláštní)
- OP vodních zdrojů II.stupně (vnější)
- významné krajinné prvky regenerované
- významné krajinné prvky zvláštní (v zákonu)
- ochranné pásmo
- přírodní park
- zájmové území CHM
- zámecký park
- ochranné pásmo zámecký park
- zájmové a ochranné pásmo zámecké zahradní parkové
- zájmové a ochranné pásmo kulturní krajinnou - archeologické centrum
- památné stromy
- významné geologické lokality
- ochranné pásmo
- geologické lokality
- zájmové stromy
- zájmové území Mohanovova, chránit jen nadzemní stavby
- ochranné pásmo lesních vodních zdrojů (ochranných zdrojů Mohanovova, chránit jen nadzemní stavby)

Ochranné pásmo podzemních vodovodních vedení jsou 1,5 m od vnějšího kabelu

Ochranné pásmo vodovodu do průměru 500 mm činí 1,5 m, OP vodovodu s průměrem nad 500 mm činí 2,5 m od vnějšího pláště vodovodního potrubí.

Ochranné pásmo kanalizačních sítí do průměru 500 mm činí 1,5 m, OP kanalizačních sítí s průměrem nad 500 mm – 2,5 m od vnějšího pláště kanalizační trasy zdravotní.

Ochranné pásmo vodní nádrže Fulnek, Slezské Vlkovice, Jerlochovice, Lukavec, Jílovec, Pohořílky, Děrné, Stachovice, Jestřabí u Fulneku, Moravské Vlkovice, Dolejší Kunčice činí 50 m od hranice zvláštního povodí.

INFORMATIVNÍ ÚDAJE

- hranice katastru obcí
- hranice katastrálního území
- ochranné hrázy
- nové vodní nádrže
- nové vodní nádrže
- nové vodní nádrže (nadzdržní)

KOORDINAČNÍ VÝKRES 1 : 5.000

Podnosná: Olomoucký kraj, Uhlířská, 60 00 Brno Zhotovitel: Ateliér ARCHITEKTI, Olomoucká 60a, CZ 627 00 Brno Datum pořízení: 09/2011 Měřítko mapového podkladu: 1:5000	
Vedoucí projektant: Ing. arch. Milan Hlach	Vypracoval: Ing. arch. Milan Hlach Ing. arch. Pavel Klaus Ing. arch. Gabriela Chmurová Kravcová Mgr. Zdeněk Kovář Ing. Veronika Hlachová
II. 01	