

# ÚZEMNÍ PLÁN HODSLAVICE

## ŠIRŠÍ VZTAHY

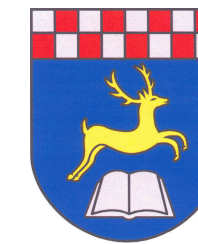

### LEGENDA VÝKRESU II./B.2.

STAV	NÁVRH	
		HRANICE ŘEŠENÉHO ÚZEMÍ
		PLOCHY ZASTAVITELNÉ
		VENKOVNÍ VEDENÍ ELEKTRICKÉ SÍTĚ ZVN 400kV
		KORIDOR PRO VÝSTAVBU VEDENÍ ZVN 400kV S OZNAČENÍM
		PRODUKTOVOD DÁLKOVÝ
		KORIDOR PRO VÝSTAVBU PRODUKTOVODU S OZNAČENÍM
		RBC - REGIONÁLNÍ BIOCENTRUM
		RBK - REGIONÁLNÍ BIODOR
		NRBK - NADREGIONÁLNÍ BIODOR

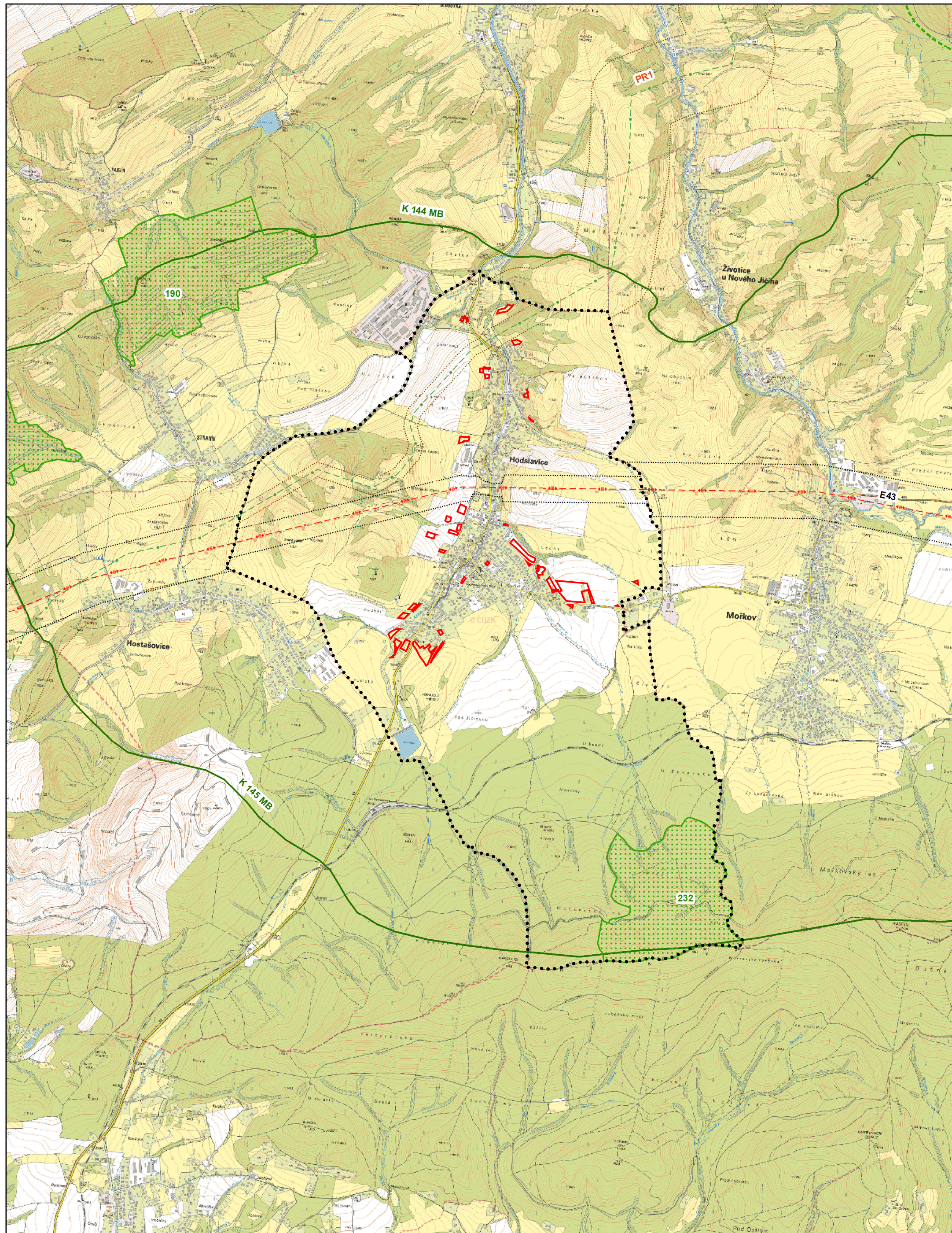

**KOBEN** ATELIÉR  
Ing. arch. Helga Kozelská Bencúrová



OBEC	HODSLAVICE	
POŘIZOVATEL	MĚSTSKÝ ÚŘAD NOVÝ JIČÍN, ODBOR ÚZEMNÍHO PLÁNOVÁNÍ A SR	
VYPRACOVAL	ING. ARCH. HELGA KOZELSKÁ BENCÚROVÁ, ING. ALENA KIMLOVÁ	
	UDI MORAVA, SPOL. S R. O. - ING. BEDŘICH NEČAS, BC. DAVID HALEŠ	
	ARKO, SPOL. S R. O. - ING. ZDENĚK CHUDÁREK, ING. MOJMÍR VÁLEK	
	DIGITALIZACE – PAVEL MAREN	
DATUM: 10/2020	MEŘÍTKO: 1 : 25 000	ČÍSLO VÝKRESU: II./B.2.