ÚZEMNÍ PLÁN JISTEBNÍK, Úplné znění po změně č.1

I.c) VÝKRES VEŘEJNĚ PROSPĚŠNÝCH STAVEB, OPATŘENÍ A ASANACÍ

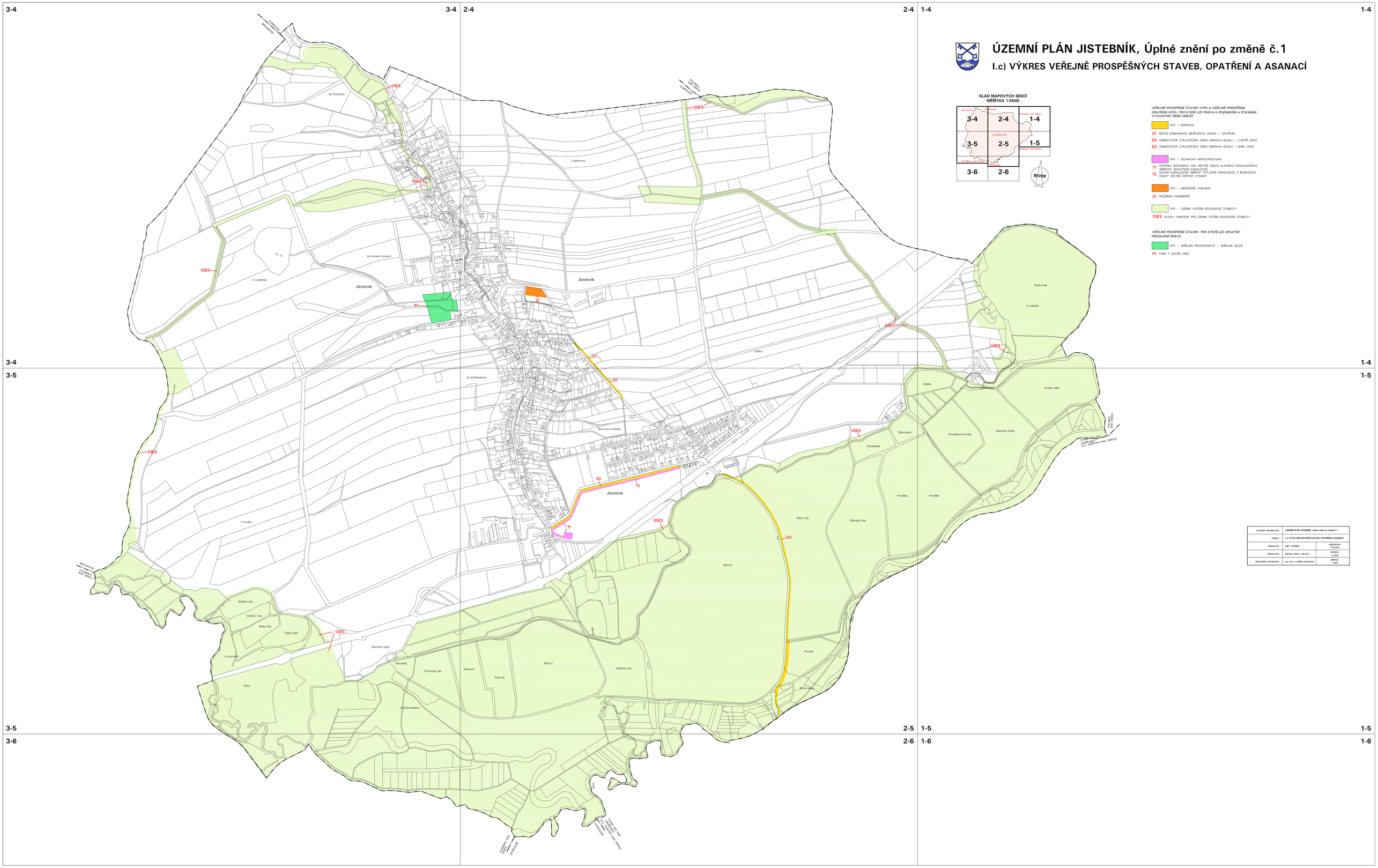

OZNAČENÍ DOKUMENTACE:	ÚZEMNÍ PLÁN JISTEBNÍK, Úplné znění po změně č.1	
VÝKRES:	I.c) VÝKRES VEŘ.PROSPĚŠ.STAVEB, OPATŘENÍ A ASANACÍ	
OBJEDNATEL:	OBEC JISTEBNÍK	OBJEDNÁNÍ: 12.4.2020
POŘIZOVATEL:	MĚSTSKÝ ÚŘAD V BLOVO	ČERVENEC: 11/2020
ZODPOVĚDNÝ PROJEKTANT:	Ing. arch. KATEŘINA BUSCHOVÁ	MĚŘÍTKO: 1:5000