ÚZEMNÍ PLÁN KOPŘIVNICE

VÝKRES PŘEDPOKLÁDANÝCH ZÁBORŮ PŮDNÍHO FONDU

1

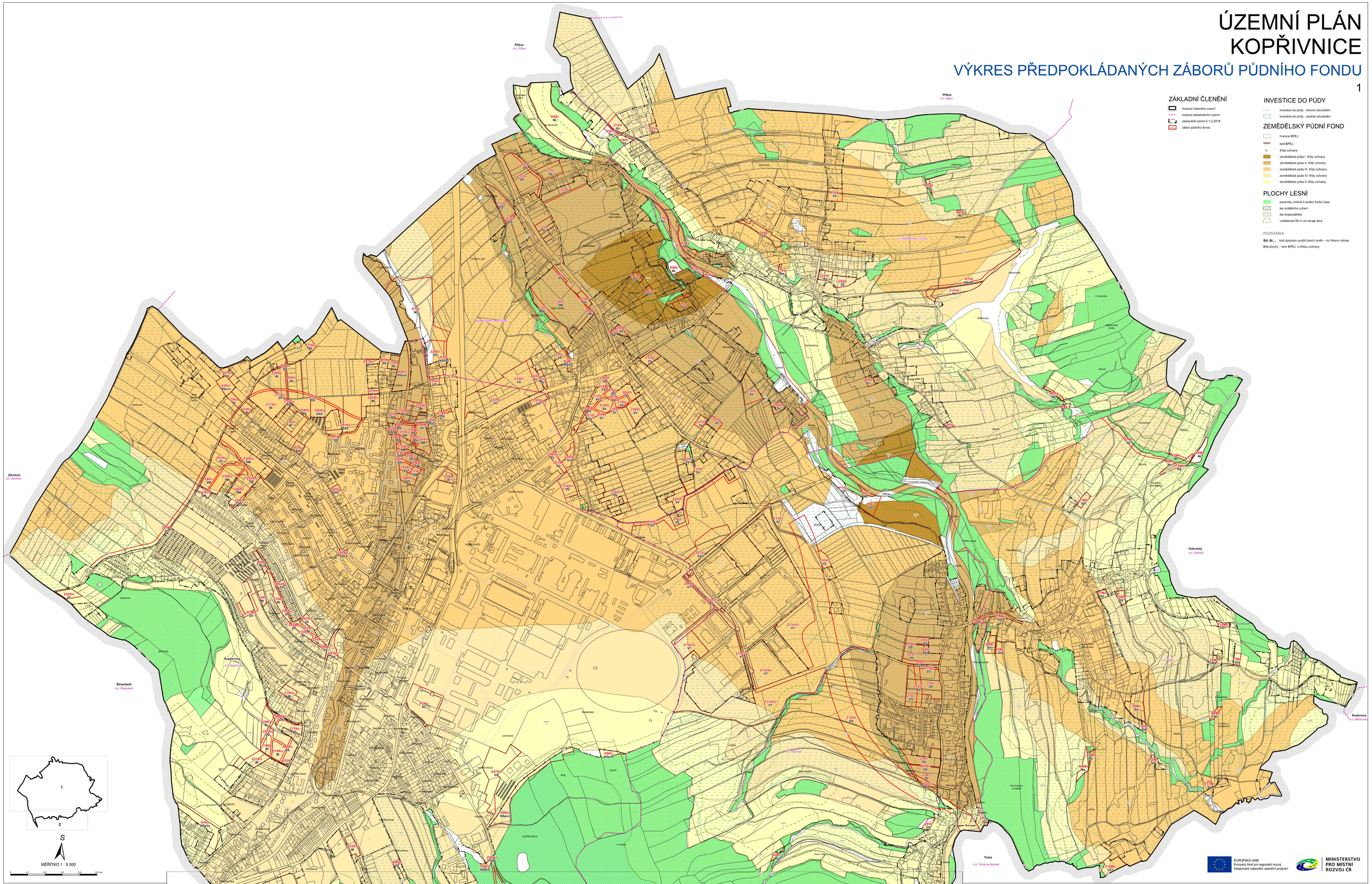

ZÁKLADNÍ ČLENĚNÍ

- hranice řešeného území
- hranice katastrálního území
- zastavěné území k 1.2.2018
- zábor půdního fondu

INVESTICE DO PŮDY

- investice do půdy - liniové odvodnění
- investice do půdy - plošné odvodnění

ZEMĚDĚLSKÝ PŮDNÍ FOND

- hranice BPEJ
- 00000 kód BPEJ
- 0. třída ochrany
- zemědělská půda I. třídy ochrany
- zemědělská půda II. třídy ochrany
- zemědělská půda III. třídy ochrany
- zemědělská půda IV. třídy ochrany
- zemědělská půda V. třídy ochrany

PLOCHY LESNÍ

- pozemky určené k plnění funkcí lesa
- les zvláštního určení
- les hospodářský
- vzdálenost 50 m od okraje lesa

POZNÁMKA:

BH, BI,... kód způsobu využití ploch změn - viz Hlavní výkres

Bílé plochy - není BPEJ s třídou ochrany

2

ÚZEMNÍ PLÁN KOPŘIVNICE

VÝKRES PŘEDPOKLÁDANÝCH ZÁBORŮ PŮDNÍHO FONDU

ODPOVĚDNÝ ZÁSTUPCE PROJEKTANTA Ing.arch. Alena Koutová	PROJEKTANT kolektiv zhotovitele	SPOLUPRACE	EUROPIO, a.s. 110 00 Praha 1 Opatovická 1626/36
OBJEDNATEL/POŘIZOVATEL	KRAJ	MĚSTO	Projektové středisko:
Město Kopřivnice / Městský úřad Kopřivnice	Moravskoslezský	Kopřivnice	500 03 Hradec Králové Třída ČSA 219
Odůvodnění Územního plánu Kopřivnice			Zakázkové číslo 03601914
			ÚČELOVÝ STUPEŇ ÚPD
			FORMÁT
			PROFESE URB
Výkres předpokládaných záborů půdního fondu			DATUM 06/2019
			MĚŘÍTKO 1 : 5 000 ČÍSLO 8.2.c

EVROPSKÁ UNIE
Evropský fond pro regionální rozvoj
Integrovaný regionální operační program

MINISTERSTVO PRO MÍSTNÍ ROZVOJ ČR