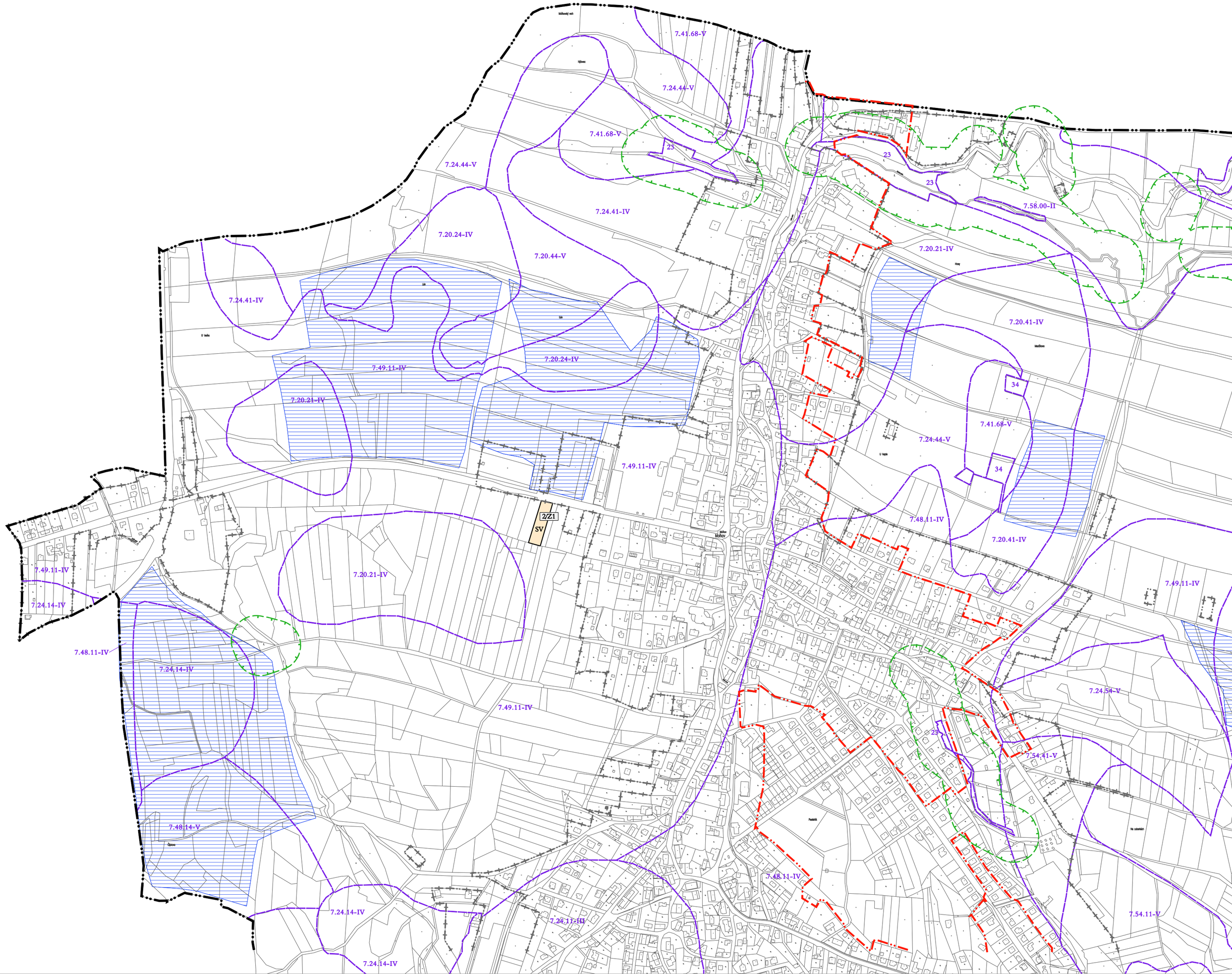ODŮVODNĚNÍ ZMĚNY Č. 2
ÚZEMNÍHO PLÁNU MOŘKOV
B.2 VÝKRES PŘEDPOKLÁDANÝCH ZÁBORŮ PŮDNÍHO FONDU