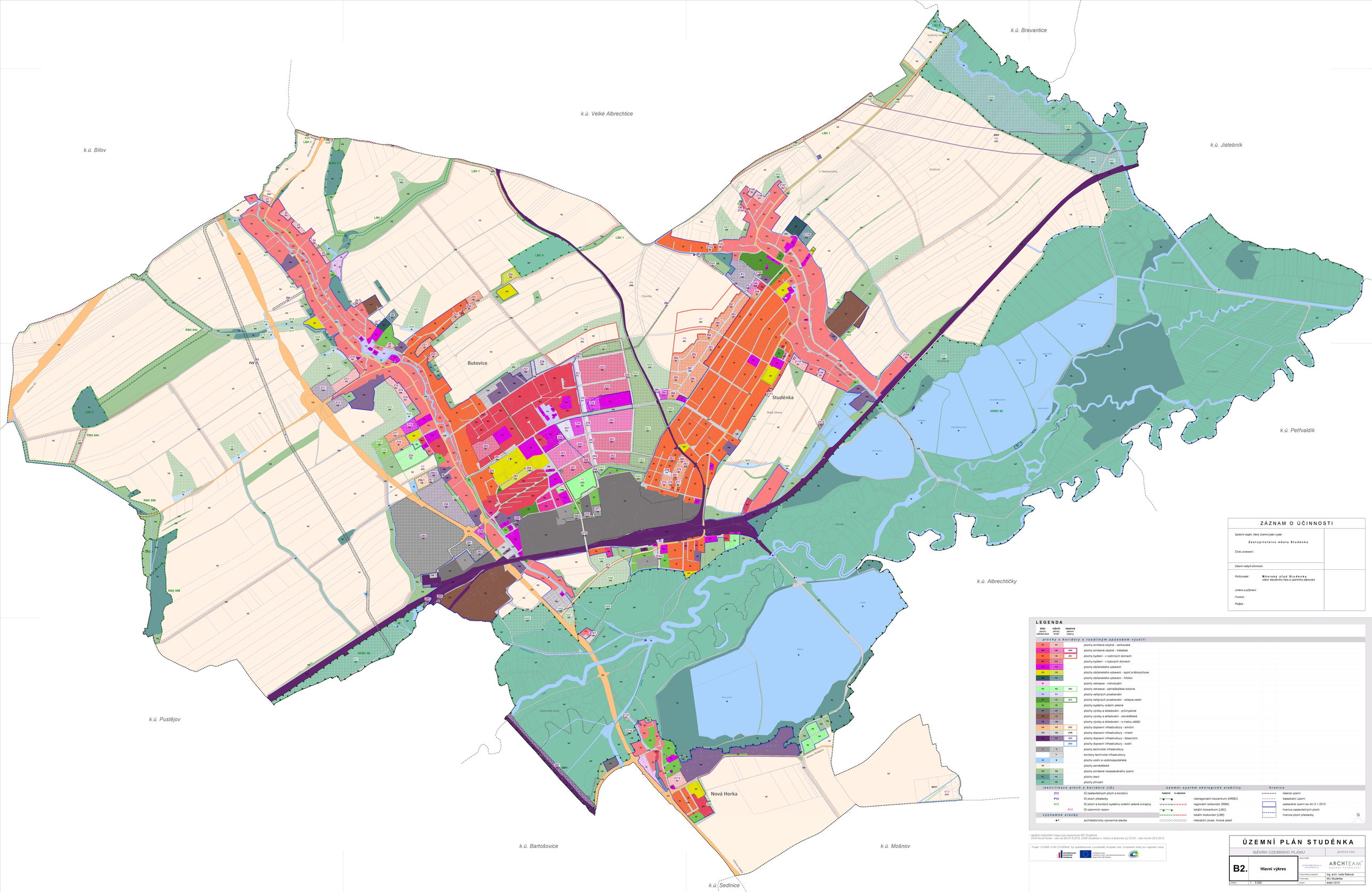

ZÁZNAM O ÚČINNOSTI

Správní orgán, který územní plán vydal : Zastupitelstvo města Studénka	
Číslo usnesení :	
Datum nabytí účinnosti :	
Pořizovatel : Městský úřad Studénka, odbor stavebního řádu a územního plánování	
Jméno a příjmení :	
Funkce :	
Podpis :	

LEGENDA

stav plochy stabilizované	návrh plochy změn	rezerva územní rezervy	
plochy a koridory s rozdílným způsobem využití			
SV	SV		plochy smíšené obytné - venkovské
SM	SM	(SM)	plochy smíšené obytné - městské
BI	BI	(BI)	plochy bydlení - v rodinných domech
BH	BH		plochy bydlení - v bytových domech
OV	OV		plochy občanského vybavení
OS	OS		plochy občanského vybavení - sport a tělovýchova
OH	OH		plochy občanského vybavení - hřbitov
RI	RI		plochy rekreace - individuální
RZ	RZ	(RZ)	plochy rekreace - zahrádkářská kolonie
PV	PV		plochy veřejných prostranství
ZV	ZV	(ZV)	plochy veřejných prostranství - veřejná zeleň
ZS	ZS		plochy systému sídelní zeleně
VP	VP		plochy výroby a skladování - průmyslové
VZ	VZ		plochy výroby a skladování - zemědělské
VR	VR		plochy výroby a skladování - s malou zátěží
DS	DS	(DS)	plochy dopravní infrastruktury - silniční
DM	DM	(DM)	plochy dopravní infrastruktury - místní
DŽ	DŽ	(DŽ)	plochy dopravní infrastruktury - železniční
DV	DV	(DV)	plochy dopravní infrastruktury - vodní
TI	TI		plochy technické infrastruktury
TK	TK		koridory technické infrastruktury
W	W		plochy vodní a vodohospodářské
NZ	NZ		plochy zemědělské
NS	NS		plochy smíšené nezastavěného území
NL	NL		plochy lesní
NP	NP		plochy přírodní

identifikace ploch a koridorů (ID)

- Z12 — ID zastavitelných ploch a koridorů
- P12 — ID ploch přestavby
- N12 — ID ploch a koridorů systému sídelní zeleně a krajiny
- R12 — ID územních rezerv

významné stavby

- 1 — architektonicky významná stavba

územní systém ekologické stability

- EVRO / NÁR — nadregionální biocentrum (NRBC)
- regionální biokoridor (RBK)
- lokální biocentrum (LBC)
- lokální biokoridor (LBK)
- interakční prvek, liniová zeleň

hranice

- řešené území
- katastrální území
- zastavěné území ke dni 5.1.2015
- hranice zastavitelných ploch
- hranice ploch přestavby

S

- digitální katastrální mapy byly poskytnuty MÚ Studénka
ÚKSH Nová Horka - stav ke dni 27.6.2012; DKM Studénka n. Odrou a Butovice (c) ČÚZK - stav ke dni 28.2.2013

Projekt "ÚZEMNÍ PLÁN STUDÉNKA" byl spolufinancován z prostředků Evropské Unie, Evropského fondu pro regionální rozvoj
INVESTICE DO VAŠÍ BUDOUCNOSTI
EVROPSKÁ UNIE
EVROPSKÝ FOND PRO REGIONÁLNÍ ROZVOJ
CÍLEM JE VÍC MÍST ROVNÝCH

ÚZEMNÍ PLÁN STUDÉNKA

NÁVRH ÚZEMNÍHO PLÁNU — grafická část

B2. Hlavní výkres

Zpracovatel: ARCHITEAM s.r.o. OSTRAVA, PLANÁ 1, 702 00 Ostrava, www.architeam.cz
Zodpovědný projektant: Ing. arch. Ivetta Raková

Pořizovatel:	MÚ Studénka
Měřítko: 1 : 5 000	Datum: leden 2015