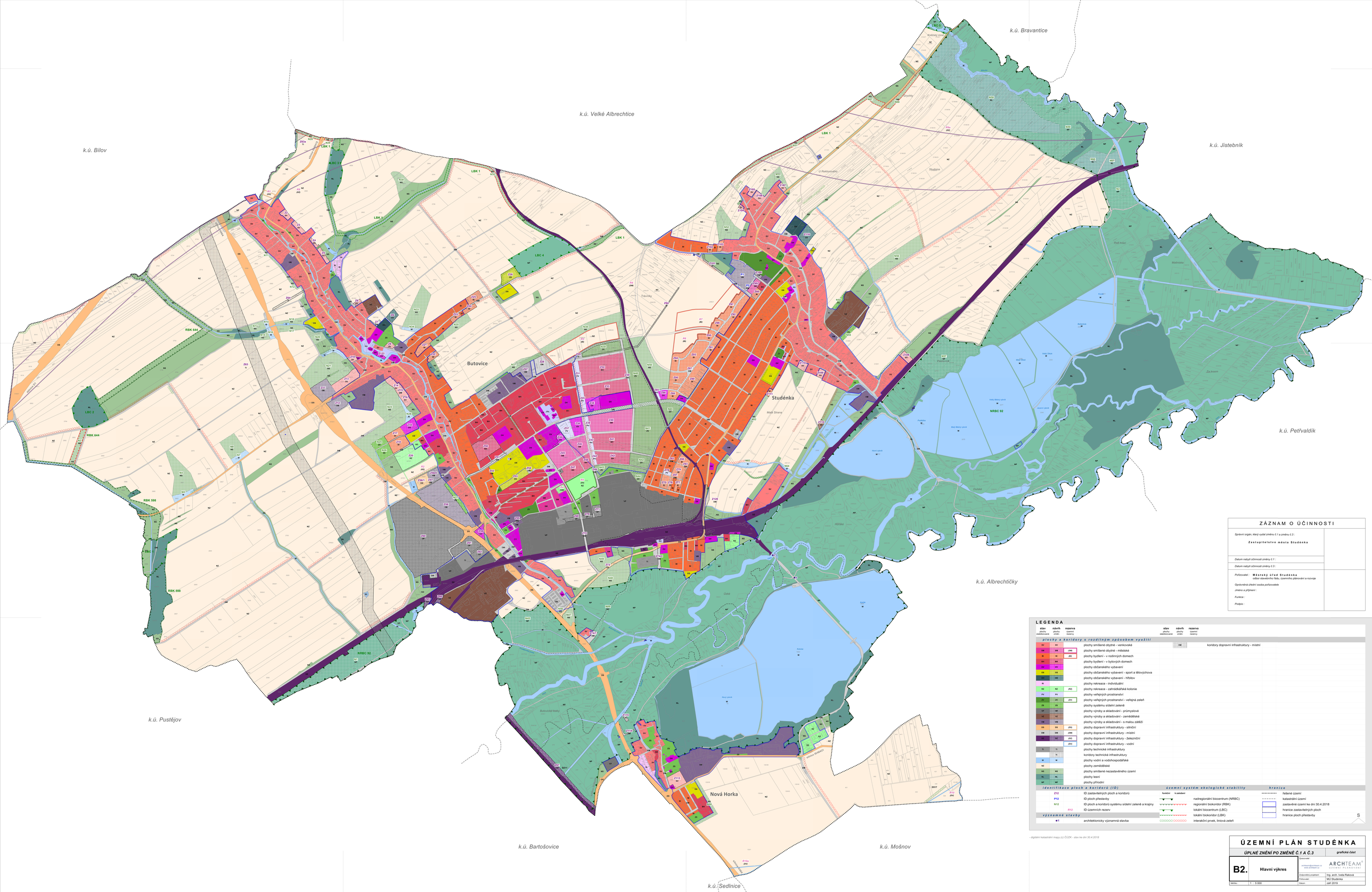

ZÁZNAM O ÚČINNOSTI

Správní orgán, který vydal změnu č.1 a změnu č.3 :

Zastupitelstvo města Studénka

Datum nabytí účinnosti změny č.1 :

Datum nabytí účinnosti změny č.3 :

Pořizovatel : **Městský úřad Studénka**
odbor stavebního řádu, územního plánování a rozvoje

Oprávněná úřední osoba pořizovatele

Jméno a příjmení :

Funkce :

Podpis :

LEGENDA

stav (plochy stabilizované)	návrh (plochy změn)	rezerva (územní rezervy)		
plochy a koridory s rozdílným způsobem využití				
BV	BV			plochy smíšené obytné - venkovské
BM	BM	(BM)		plochy smíšené obytné - městské
BI	BI	(BI)		plochy bydlení - v rodinných domech
BH	BH			plochy bydlení - v bytových domech
OV	OV			plochy občanského vybavení
OS	OS			plochy občanského vybavení - sport a tělovýchova
OH	OH			plochy občanského vybavení - hřbitov
RI				plochy rekreace - individuální
RZ	RZ	(RZ)		plochy rekreace - zahrádkářské kolonie
PV	PV			plochy veřejných prostranství
ZV	ZV	(ZV)		plochy veřejných prostranství - veřejná zeleň
ZS	ZS			plochy systému sídelní zeleně
VP	VP			plochy výroby a skladování - průmyslové
VZ	VZ			plochy výroby a skladování - zemědělské
VR	VR			plochy výroby a skladování - s malou zátěží
DS	DS	(DS)		plochy dopravní infrastruktury - silniční
DM	DM	(DM)		plochy dopravní infrastruktury - místní
DŽ	DŽ	(DŽ)		plochy dopravní infrastruktury - železniční
DV	DV	(DV)		plochy dopravní infrastruktury - vodní
TI	TI			plochy technické infrastruktury
TK	TK			koridory technické infrastruktury
W	W			plochy vodní a vodohospodářské
NZ	NZ			plochy zemědělské
NS	NS			plochy smíšené nezastavěného území
NL	NL			plochy lesní
NP	NP			plochy přírodní

stav (plochy stabilizované)	návrh (plochy změn)	rezerva (územní rezervy)	
DM			koridory dopravní infrastruktury - místní

identifikace ploch a koridorů (ID)

- Z12 — ID zastavitelných ploch a koridorů
- P12 — ID ploch přestavby
- N12 — ID ploch a koridorů systému sídelní zeleně a krajiny
- R12 — ID územních rezerv

významné stavby

- ●1 — architektonicky významná stavba

územní systém ekologické stability

funkční	v zastavěném	
		nadregionální biocentrum (NRBC)
		regionální biokoridor (RBK)
		lokální biocentrum (LBC)
		lokální biokoridor (LBK)
		interaktní prvek, liniová zeleň

hranice

- řešené území
- katastrální území
- zastavěné území ke dni 30.4.2018
- hranice zastavitelných ploch
- hranice ploch přestavby

S

- digitální katastrální mapy (c) ČÚZK - stav ke dni 30.4.2018

ÚZEMNÍ PLÁN STUDÉNKA

ÚPLNÉ ZNĚNÍ PO ZMĚNĚ Č.1 A Č.3 — grafická část

B2. **Hlavní výkres**

Zpracovatel: ARCHTEAM s.r.o. ÚZEMNÍ PLÁNOVÁNÍ — architeam@architeam.cz, www.architeam.cz

Zodpovědný projektant	Ing. arch. Iveta Ráková
Pořizovatel	MÚ Studénka
Datum	září 2019

Měřítko: 1 : 5 000