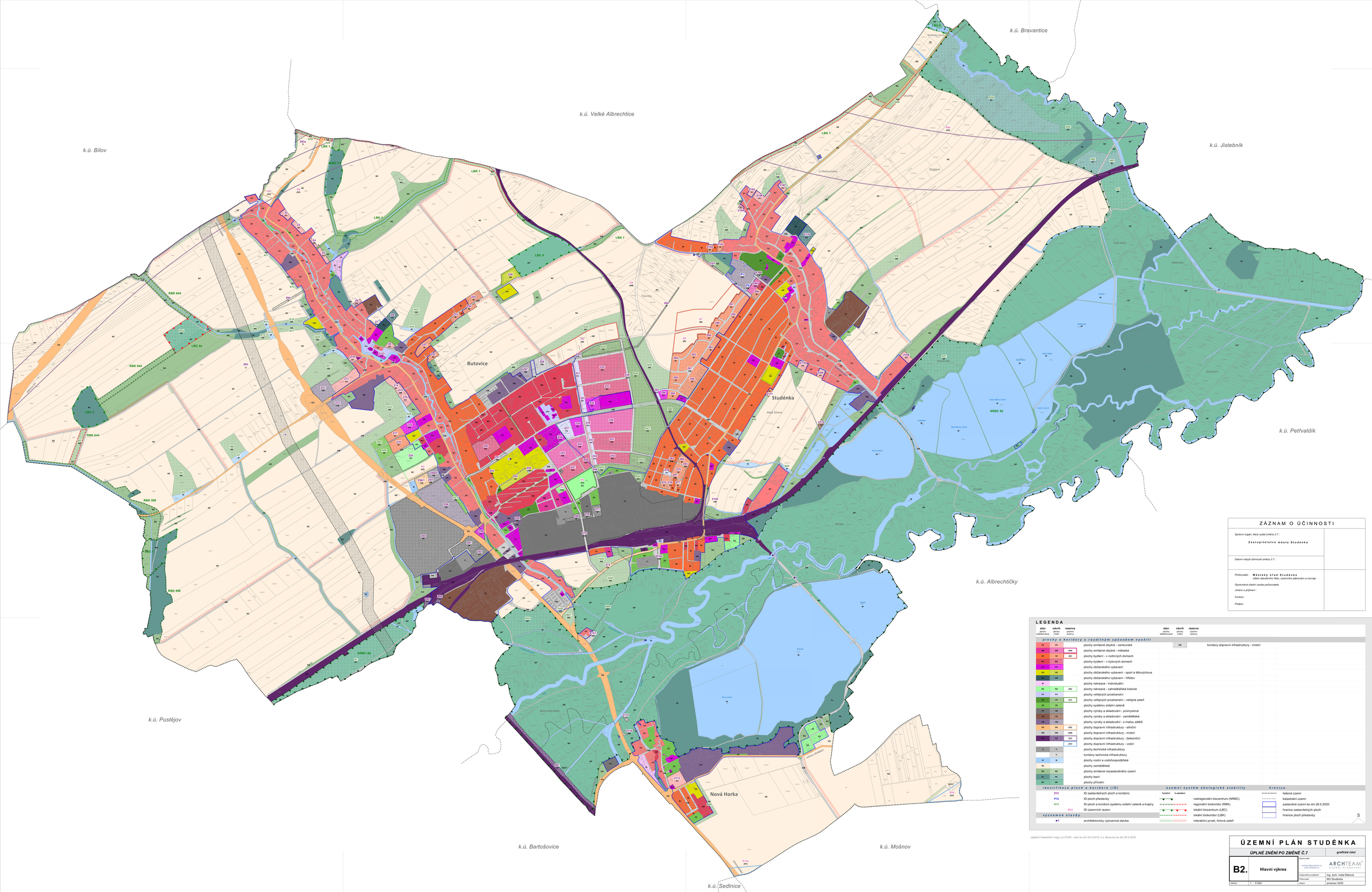

ZÁZNAM O ÚČINNOSTI

Správní orgán, který vydal změnu č.7 : **Zastupitelstvo města Studénka**	
Datum nabytí účinnosti změny č.7 :	
Pořizovatel : **Městský úřad Studénka** odbor stavebního řádu, územního plánování a rozvoje *Oprávněná úřední osoba pořizovatele* *Jméno a příjmení :* *Funkce :* *Podpis :*	

LEGENDA

stav (plochy stabilizované)	návrh (plochy změn)	rezerva (územní rezervy)		
plochy a koridory s rozdílným způsobem využití				
SV	SV		plochy smíšené obytné - venkovské	
SM	SM	(SM)	plochy smíšené obytné - městské	
BI	BI	(BI)	plochy bydlení - v rodinných domech	
BH	BH		plochy bydlení - v bytových domech	
OV	OV		plochy občanského vybavení	
OS	OS		plochy občanského vybavení - sport a tělovýchova	
OH	OH		plochy občanského vybavení - hřbitov	
RI			plochy rekreace - individuální	
RZ	RZ	(RZ)	plochy rekreace - zahrádkářské kolonie	
PV	PV		plochy veřejných prostranství	
ZV	ZV	(ZV)	plochy veřejných prostranství - veřejná zeleň	
ZS	ZS		plochy systému sídelní zeleně	
VP	VP		plochy výroby a skladování - průmyslové	
VZ	VZ		plochy výroby a skladování - zemědělské	
VR	VR		plochy výroby a skladování - s malou zátěží	
DS	DS	(DS)	plochy dopravní infrastruktury - silniční	
DM	DM	(DM)	plochy dopravní infrastruktury - místní	
DŽ	DŽ	(DŽ)	plochy dopravní infrastruktury - železniční	
DV	DV	(DV)	plochy dopravní infrastruktury - vodní	
TI	TI		plochy technické infrastruktury	
TK	TK		koridory technické infrastruktury	
W	W		plochy vodní a vodohospodářské	
NZ	NZ		plochy zemědělské	
NS	NS		plochy smíšené nezastavěného území	
NL	NL		plochy lesní	
NP	NP		plochy přírodní	
			koridory dopravní infrastruktury - místní	

identifikace ploch a koridorů (ID)

Z12	ID zastavitelných ploch a koridorů
P12	ID ploch přestavby
N12	ID ploch a koridorů systému sídelní zeleně a krajiny
R12	ID územních rezerv

významné stavby

● 1	architektonicky významná stavba

územní systém ekologické stability

funkční	k zatížení	
		nadregionální biocentrum (NRBC)
		regionální biokoridor (RBK)
		lokální biocentrum (LBC)
		lokální biokoridor (LBK)
		interaktční prvek, liniová zeleň

hranice

- řešené území
- katastrální území
- zastavěné území ke dni 28.5.2020
- hranice zastavitelných ploch
- hranice ploch přestavby

S

- digitální katastrální mapy (c) ČÚZK - stav ke dni 30.4.2018, k.ú. Butovice ke dni 28.5.2020

ÚZEMNÍ PLÁN STUDÉNKA

ÚPLNÉ ZNĚNÍ PO ZMĚNĚ Č.7 — grafická část

B2. **Hlavní výkres**

Zpracovatel: ARCHTEAM ÚZEMNÍ PLÁNOVÁNÍ, architeam@architeam.cz, www.architeam.cz

Zodpovědný projektant:	Ing. arch. Iveta Rašková
Pořizovatel:	MÚ Studénka
Datum:	prosinec 2020

Měřítko: 1 : 5 000