ÚP STUDÉNKA
ZMĚNA Č. 3
B4. KOORDINAČNÍ VÝKRES

1

ÚP STUDÉNKA
ZMĚNA Č. 3
B4. KOORDINAČNÍ VÝKRES

2

ÚP STUDÉNKA
ZMĚNA Č. 3
B4. KOORDINAČNÍ VÝKRES

3

ÚP STUDÉNKA
ZMĚNA Č. 3
B4. KOORDINAČNÍ VÝKRES

4

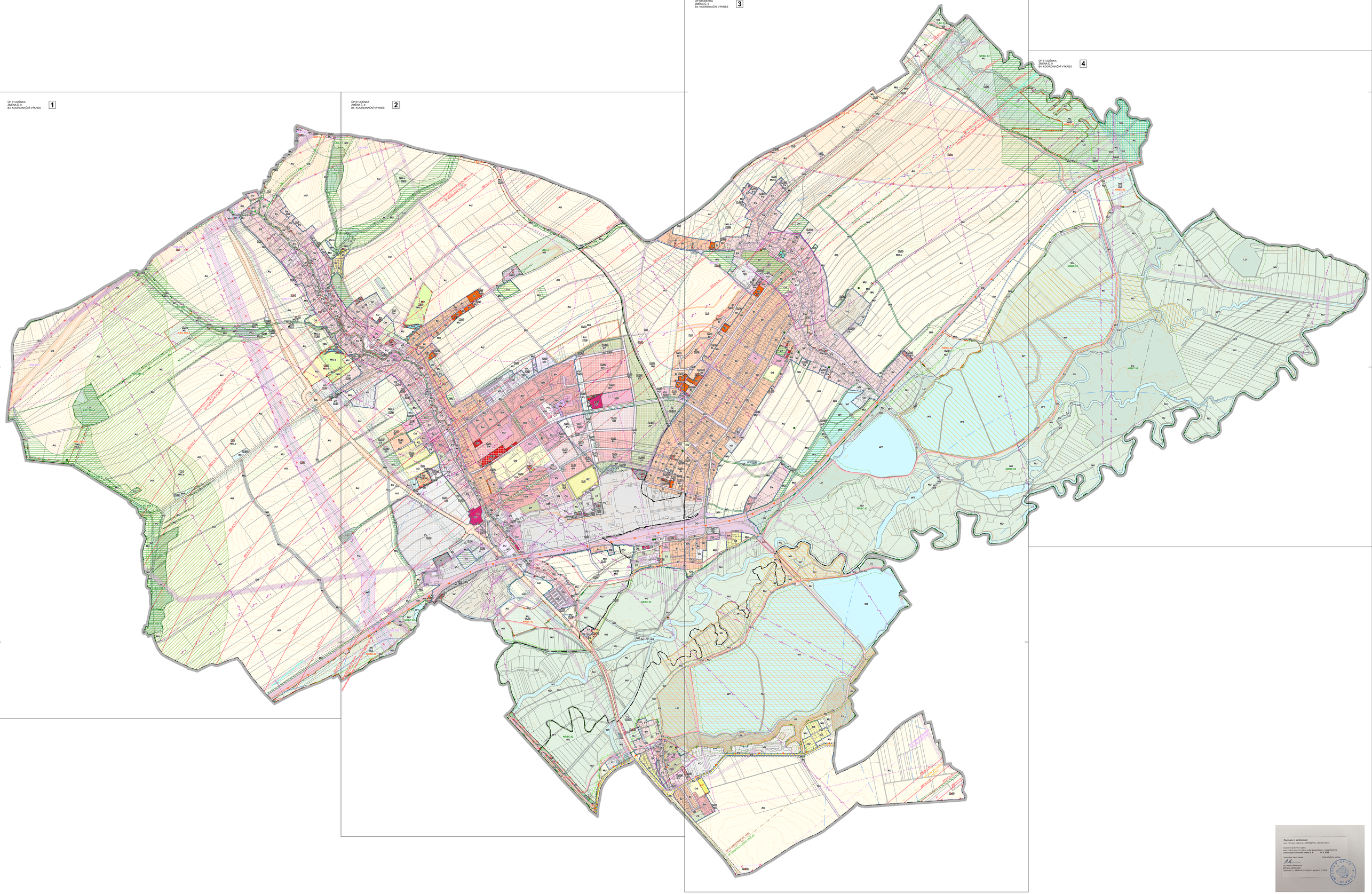

Záznam o účinnosti

Je-li § 120 odst. 2 zákona č. 283/2021 Sb., stavební zákon:

Číslo jednacího opatření vydaného
orgánem příslušným jednotlivé výměře: Zastupitelstvo města Studénka
Datum nabytí účinnosti změny č. 3: 19. 4. 2024

Oprávněná úřední osoba: Otisk úředního razítka:

Ing. Martina Mikenková
vedoucí stavebního úřadu

Evidenční č.: MMR-49137/2024-81 ze dne 1. 7. 2024